

# 資料編目次

## 1. 人柄類型×精神健康度表と平均曲線

資料 1～105

## 2. 項目別統計検定図表

資料 106～115

## — 資料目次 —

### 1. 人柄類型×精神健康度表と平均曲線：資料1～105

- 資料 1 全児童における性別人柄分布
- 資料 2 人柄類型13分類 おだやか型
- 資料 3 人柄類型13分類 こまやか型
- 資料 4 人柄類型13分類 ほがらか型
- 資料 5 人柄類型13分類 じっくり型
- 資料 6 人柄類型13分類 なごやか型
- 資料 7 人柄類型13分類 循環型
- 資料 8 人柄類型13分類 したたか型
- 資料 9 人柄類型13分類 しっかり型
- 資料 10 人柄類型13分類 さわやか型
- 資料 11 人柄類型13分類 しなやか型
- 資料 12 人柄類型13分類 ぽつつり型
- 資料 13 人柄類型13分類 はでやか型
- 資料 14 人柄類型13分類 きっちり型
- 資料 15 類似人柄Ⅰ群 “すなおな子” に含まれる人柄の学年別心的機能の発達特徴
- 資料 16 類似人柄Ⅰ群 性別・学年別心的機能の発達特徴
- 資料 17 類似人柄Ⅱ群 “まじめな子” に含まれる人柄の学年別心的機能の発達特徴
- 資料 18 類似人柄Ⅱ群 性別・学年別心的機能の発達特徴
- 資料 19 類似人柄Ⅲ群 “げんきな子” に含まれる人柄の学年別心的機能の発達特徴
- 資料 20 類似人柄Ⅲ群 性別・学年別心的機能の発達特徴
- 資料 21 類似人柄Ⅳ群 “とっぴな子” に含まれる人柄の学年別心的機能の発達特徴
- 資料 22 類似人柄Ⅳ群 性別・学年別心的機能の発達特徴
- 資料 23 類似人柄群4分類
- 資料 24 1年次健康度分布
- 資料 25 2年次健康度分布
- 資料 26 3年次健康度分布
- 資料 27 4年次健康度分布
- 資料 28 5年次健康度分布
- 資料 29 6年次健康度分布
- 資料 30 運動優秀児童の性別・学年別人柄分布
- 資料 31 運動遅滞児童の性別・学年別人柄分布
- 資料 32 運動優秀・遅滞児童の性別・学年別人柄分布
- 資料 33 身体の高い子と小さい子の学年別人柄分布
- 資料 34 身体の高い児童の性別・学年別人柄分布
- 資料 35 身体の小な児童の性別・学年別人柄分布

- 資料 36 肥満, 病虚弱児童の学年別人柄分布
- 資料 37 肥満児の性別・学年別人柄分布
- 資料 38 学業優秀児の性別・学年別心的機能の発達特徴
- 資料 39 芸術志向児童の学年別人柄分布
- 資料 40 進学進路別・学年別人柄分布
- 資料 41 附属中学進学児童の性別・学年別人柄分布
- 資料 42 附属中学外進学児童の性別・学年別人柄分布
- 資料 43 発言の有無と児童の学年別人柄分布
- 資料 44 運動学業成績、学年別心的機能の発達特徴
- 資料 45 学業・芸術優秀児童の学年別心的機能の発達特徴
- 資料 46 学業・運動・芸術優秀児童の学年別心的機能の発達特徴
- 資料 47 よく発言する子の性別・学年別心的機能の発達特徴
- 資料 48 ほとんど発言しない子の性別・学年別心的機能の発達特徴
- 資料 49 アイデアの豊かな子、行動の遅い子、整理整頓の苦手な子の学年別心的機能の発達特徴
- 資料 50 アイデア豊かな子の性別人柄分布
- 資料 51 行動の遅い子の性別人柄分布
- 資料 52 整理整頓のできない子の性別人柄分布
- 資料 53 友達の多い子とできない子の人柄分布
- 資料 54 友達の多い子の性別人柄分布
- 資料 55 友達のできない子の性別人柄分布
- 資料 56 いじめっ子・いじめられっ子人柄分布
- 資料 57 いじめっ子の性別人柄分布
- 資料 58 いじめられっ子の性別人柄分布
- 資料 59 S53 年度卒業生 学年別心的機能の発達特徴
- 資料 60 S54 年度卒業生 学年別心的機能の発達特徴
- 資料 61 S55 年度卒業生 学年別心的機能の発達特徴
- 資料 62 S56 年度卒業生 学年別心的機能の発達特徴
- 資料 63 S57 年度卒業生 学年別心的機能の発達特徴
- 資料 64 S58 年度卒業生 学年別心的機能の発達特徴
- 資料 65 S59 年度卒業生 学年別心的機能の発達特徴
- 資料 66 S60 年度卒業生 学年別心的機能の発達特徴
- 資料 67 S61 年度卒業生 学年別心的機能の発達特徴
- 資料 68 S62 年度卒業生 学年別心的機能の発達特徴
- 資料 69 S63 年度卒業生 学年別心的機能の発達特徴
- 資料 70 H1 年度卒業生 学年別心的機能の発達特徴
- 資料 71 H2 年度卒業生 学年別心的機能の発達特徴
- 資料 72 H3 年度卒業生 学年別心的機能の発達特徴
- 資料 73 H4 年度卒業生 学年別心的機能の発達特徴

資料	74	H5 年度卒業生	学年別心的機能の発達特徴
資料	75	H6 年度卒業生	学年別心的機能の発達特徴
資料	76	H7 年度卒業生	学年別心的機能の発達特徴
資料	77	H8 年度卒業生	学年別心的機能の発達特徴
資料	78	H9 年度卒業生	学年別心的機能の発達特徴
資料	79	H10 年度卒業生	学年別心的機能の発達特徴
資料	80	H11 年度卒業生	学年別心的機能の発達特徴
資料	81	H12 年度卒業生	学年別心的機能の発達特徴
資料	82	H13 年度卒業生	学年別心的機能の発達特徴
資料	83	H14 年度卒業生	学年別心的機能の発達特徴
資料	84	第 1 期	学年別心的機能の性別発達特徴
資料	85	第 2 期	学年別心的機能の性別発達特徴
資料	86	第 3 期	学年別心的機能の性別発達特徴
資料	87	第 4 期	学年別心的機能の性別発達特徴
資料	88	第 5 期	学年別心的機能の性別発達特徴
資料	89	5 期別	学年別心的機能の発達特徴
資料	90	第 1 期	学年別心的機能の発達特徴
資料	91	第 2 期	学年別心的機能の発達特徴
資料	92	第 3 期	学年別心的機能の発達特徴
資料	93	第 4 期	学年別心的機能の発達特徴
資料	94	第 5 期	学年別心的機能の発達特徴
資料	95	第 1 期	運動学業成績 学年別心的機能の発達特徴
資料	96	第 2 期	運動学業成績 学年別心的機能の発達特徴
資料	97	第 3 期	運動学業成績 学年別心的機能の発達特徴
資料	98	第 4 期	運動学業成績 学年別心的機能の発達特徴
資料	99	第 5 期	運動学業成績 学年別心的機能の発達特徴
資料	100	第 1 期	運動学業成績 学年別心的機能の発達特徴 (平均曲線分)
資料	101	第 2 期	運動学業成績 学年別心的機能の発達特徴 (平均曲線分)
資料	102	第 3 期	運動学業成績 学年別心的機能の発達特徴 (平均曲線分)
資料	103	第 4 期	運動学業成績 学年別心的機能の発達特徴 (平均曲線分)
資料	104	第 5 期	運動学業成績 学年別心的機能の発達特徴 (平均曲線分)
資料	105	いじめの問題と児童の	学年別心的機能の発達特徴

## 2. 統計検定図表：資料 106～115

資料	106	表 4 性別精神健康度別出現分布	図 4 性別精神健康度別出現率
		表 5 性別類似人柄群別分布	図 5 性別類似人柄群別分布
		表 6 性別人柄別出現率	図 6 人柄類型別出現率

- 表 8-52 類似人柄群×精神健康度別出現分布  
 図 8-52 類似人柄群×精神健康度別出現率
- 資料 107 表 10-3 運動優秀児と遅滞児における性差 図 10-2 運動優秀児と遅滞時における性差  
 表 10-4 運動優秀児の精神健康度別出現分布 図 10-4 運動能力別精神健康度別出現率  
 表 10-5 運動遅滞児の性別精神健康度別出現分布  
 図 10-5 運動遅滞児の性別精神健康度別出現率  
 表 11-1 身体の大小と躁鬱型出現分布 図 11-1 身体の大小と躁鬱型出現率  
 表 12-3 身体の大小と精神健康度 図 12-3 身体の大小と精神健康度別出現率
- 資料 108 表 13-1 芸術志向の子の類似人柄群別出現分布  
 図 13-1 芸術志向の子の類似人柄群別出現率  
 表 13-2 芸術志向の子の精神健康度別出現分布  
 図 13-2 芸術志向の子の精神健康度別出現率  
 表 13-3 芸術志向の子の性別類似人柄群別出現分布  
 図 13-3 芸術志向の子の性別類似人柄群別出現率  
 表 13-4 芸術志向の子の性別健康度別出現分布  
 図 13-4 芸術志向の子の性別精神健康度別出現率  
 表 1 優秀者出現確率  
 図 14-1 優秀児の出現率
- 資料 109 表 14-5 優秀者別作業量平均値  
 図 14-5 優秀者別作業量平均値  
 表 14-6 複数項目優秀児類似人柄群別出現分布  
 図 14-6 複数項目優秀児類似人柄群別出現率  
 表 14-7 学業・運動・芸術優秀児とその他の子の精神健康度別出現分布  
 図 14-7 優秀児と普通児の精神健康度別出現率  
 表 14-8 2項目優秀者の精神健康度別出現分布  
 図 14-8 2項目優秀者の精神健康度別出現率
- 資料 110 表 14-9 運動優秀者の類似人柄群別出現分布  
 図 14-9 運動優秀者の類似人柄群別出現率  
 表 14-10 運動優秀者の精神健康度 図 14-10 運動優秀者の精神健康度  
 表 14-11 学業優秀児の精神健康度 図 14-11 学業優秀者の精神健康度  
 表 15-2 附中進学の子の精神健康度別出現分布  
 図 15-2 附中進学の子の精神健康度別出現率
- 資料 111 表 15-3 附中進学の子の類似人柄群別出現分布  
 図 15-3 附中進学の子の類似人柄群別出現率  
 表 16-2 発言の有無別精神健康度別出現分布  
 図 16-2 発言の有無別精神健康度別出現率  
 表 16-3 発言の有無別類似人柄群別出現分布  
 図 16-3 発言の有無別類似人柄群別出現率

- 表 16-4 よく発言する子の類似人柄群 図 16-4 よく発言する子の類似人柄群  
 表 16-5 よく発言する子の性別精神健康度別出現分布  
 図 16-5 よく発言する子の性別精神健康度別出現率
- 資料 112 表 16-6 ほとんど発言しない子の性別精神健康度別出現分布  
 図 16-6 ほとんど発言しない子の性別精神健康度別出現率  
 表 17-1 アイデア豊かな子とその他の子の類似人柄群別出現分布  
 図 17-1 アイデア豊かな子とその他の子の類似人柄群別出現率  
 表 17-2 アイデア豊かな子の精神健康度別出現分布  
 図 17-2 アイデア豊かな子の精神健康度別出現率  
 表 17-3 アイデア豊かな子の性別類似人柄群別出現分布  
 図 17-3 アイデア豊かな子の性別類似人柄群別出現率  
 表 17-4 アイデア豊かな子の性別精神健康度別出現分布  
 図 17-4 アイデア豊かな子の性別精神健康度別出現率
- 資料 113 表 18-1 行動の遅い子の類似人柄群比較 図 18-1 行動の遅い子の類似人柄群別分布  
 表 18-2 行動の遅い子の精神健康度比較 図 18-2 行動の遅い子の精神健康度比較  
 表 19-1 整理整頓できない子の類似人柄群別出現分布  
 図 19-1 整理整頓できない子の人柄群別出現率  
 表 19-2 整理整頓できない子の性別精神健康度別出現分布  
 図 19-2 整理整頓できない子の性別精神健康度別出現率
- 資料 114 表 20-2 友達の多少の精神健康度別出現分布  
 図 20-2 友達の多少の精神健康度別出現率  
 表 20-3 友達の多少の類似人柄群別出現分布  
 図 20-4 友達の多少の性別類似人柄別出現率  
 表 20-4 友達の多少と類似人柄群 図 22-3 友達の多少と類似人柄群
- 資料 115 表 21-2 いじめっ子とその他の子の類似人柄群別出現分布  
 図 21-2 いじめっ子とその他の子の類似人柄群別出現率  
 表 21-3 いじめっ子とその他の子の精神健康度別出現分布  
 図 21-1 いじめっ子とその他の子の精神健康度別出現率  
 表 21-4 いじめられっ子とその他の子の類似人柄群別出現分布  
 図 21-3 いじめられっ子とその他の子の類似人柄群別出現率  
 表 21-5 いじめられっ子とその他の子の精神健康度別出現分布  
 図 21-5 いじめられっ子とその他の子の精神健康度別出現率

## 1. 人柄類型×精神健康度表と平均曲線

資料 1～105

## 2. 項目別統計検定図表

資料 106～115

全児童における性別人柄分布

該当人数(%)と平均曲線

精神健康度 人柄類型	男子					合計	女子					合計	合計					合計
	高	中上	中	中下	低		高	中上	中	中下	低		高	中上	中	中下	低	
1 おだやか型	7	10	21	4	5	47	12	10	22	6	1	51	19	20	43	10	6	98
2 こまやか型		2		1		3	1	1				2	1	3		1		5
3-1 ほがらか型	14	12	30	24	10	90	8	12	21	16	5	62	22	24	51	40	15	152
3-1d じっくり型	34	69	107	46	9	265	52	107	134	37	10	340	86	176	241	83	19	605
3-2 なごやか型	53	54	91	46	13	257	49	46	87	28	5	215	102	100	178	74	18	472
3-4 循環型	13	10	18	5	1	47	6	17	18	7	2	50	19	27	36	12	3	97
4 したたか型		1	5	2	1	9		1	1	1		4	1	1	6	3	2	13
5 しっかり型	5	8	5	2		20	20	20	8	4		52	25	28	13	6		72
6 さわやか型	3	1	8	15	4	31	1	1	6	4	3	15	4	2	14	19	7	46
7 しなやか型	20	20	9	1		50	23	21	9			53	43	41	18	1		103
8 ぼつり型	43	71	110	65	31	320	56	92	102	51	19	320	99	163	212	116	50	640
9 はでやか型	17	30	46	57	59	209	12	23	22	25	34	116	29	53	68	82	93	325
10 きっちり型	11	12	19	6	1	49	26	27	34	9		96	37	39	53	15	1	145
合計	220	300	469	274	134	1397	267	377	464	188	80	1376	487	677	933	462	214	2773
比率	15.7	21.5	33.6	19.6	9.6	100.0	19.4	27.4	33.7	13.7	5.8	100.0	17.6	24.4	33.6	16.7	7.7	100.0

該当人数(%)と平均曲線

精神健康度 類似人柄群	男子					合計	女子					合計	合計					合計
	高	中上	中	中下	低		高	中上	中	中下	低		高	中上	中	中下	低	
I すなおな子 1,2,3-2,7	80	86	121	52	18	357	85	78	118	34	6	321	165	164	239	86	24	678
II まじめな子 3-1d,5,10	50	89	131	54	10	334	98	154	176	50	10	488	148	243	307	104	20	822
III げんきな子 3-1,4,6	17	14	43	41	15	130	10	13	28	21	9	81	27	27	71	62	24	211
IV とっぴな子 8,9	60	101	156	122	90	529	68	115	124	76	53	436	128	216	280	198	143	965
V 循環型 3-4	13	10	18	5	1	47	6	17	18	7	2	50	19	27	36	12	3	97
合計	220	300	469	274	134	1397	267	377	464	188	80	1376	487	677	933	462	214	2773
比率	15.7	21.5	33.6	19.6	9.6	100.0	19.4	27.4	33.7	13.7	5.8	100.0	17.6	24.4	33.6	16.7	7.7	100.0



図3 全児童における性別平均曲線



図7 人柄類型13分類 (全体)

精神健康度		男子					合計	女子					合計	合計					合計
		高	中上	中	中下	低		高	中上	中	中下	低		高	中上	中	中下	低	
1	おだやか型	7	10	21	4	5	47	12	10	22	6	1	51	19	20	43	10	6	98
		14.9	21.3	44.7	8.5	10.6	3.4	23.5	19.6	43.1	11.8	2.0	3.7	19.4	20.4	43.9	10.2	6.1	3.5
2	こまやか型		2		1		3	1					2	1	3		1		5
			66.7		33.3		0.2	50.0	50.0				0.1	20.0	60.0		20.0		0.2
3-1	ほがらか型	14	12	30	24	10	90	8	12	21	16	5	62	22	24	51	40	15	152
		15.6	13.3	33.3	26.7	11.1	6.4	12.9	19.4	33.9	25.8	8.1	4.5	14.5	15.8	33.6	26.3	9.9	5.5
3-1d	じっくり型	34	69	107	46	9	265	52	107	134	37	10	340	86	176	241	83	19	605
		12.8	26.0	40.4	17.4	3.4	19.0	15.3	31.5	39.4	10.9	2.9	24.7	14.2	29.1	39.8	13.7	3.1	21.8
3-2	なごやか型	53	54	91	46	13	257	49	46	87	28	5	215	102	100	178	74	18	472
		20.6	21.0	35.4	17.9	5.1	18.4	22.8	21.4	40.5	13.0	2.3	15.6	21.6	21.2	37.7	15.7	3.8	17.0
3-4	循環型	13	10	18	5	1	47	6	17	18	7	2	50	19	27	36	12	3	97
		27.7	21.3	38.3	10.6	2.1	3.4	12.0	34.0	36.0	14.0	4.0	3.6	19.6	27.8	37.1	12.4	3.1	3.5
4	したたか型		1	5	2	1	9	1		1	1	1	4	1	1	6	3	2	13
			11.1	55.6	22.2	11.1	0.6	25.0		25.0	25.0	25.0	0.3	7.7	7.7	46.2	23.1	15.4	0.5
5	しっかり型	5	8	5	2		20	20	20	8	4		52	25	28	13	6		72
		25.0	40.0	25.0	10.0		1.4	38.5	38.5	15.4	7.7		3.8	34.7	38.9	18.1	8.3		2.6
6	さわやか型	3	1	8	15	4	31	1	1	6	4	3	15	4	2	14	19	7	46
		9.7	3.2	25.8	48.4	12.9	2.2	6.7	6.7	40.0	26.7	20.0	1.1	8.7	4.3	30.4	41.3	15.2	1.7
7	しなやか型	20	20	9	1		50	23	21	9			53	43	41	18	1		103
		40.0	40.0	18.0	2.0		3.6	43.4	39.6	17.0			3.9	41.7	39.8	17.5	1.0		3.7
8	ぽつり型	43	71	110	65	31	320	56	92	102	51	19	320	99	163	212	116	50	640
		13.4	22.2	34.4	20.3	9.7	22.9	17.5	28.8	31.9	15.9	5.9	23.3	15.5	25.5	33.1	18.1	7.8	23.1
9	はでやか型	17	30	46	57	59	209	12	23	22	25	34	116	29	53	68	82	93	325
		8.1	14.4	22.0	27.3	28.2	15.0	10.3	19.8	19.0	21.6	29.3	8.4	8.9	16.3	20.9	25.2	28.6	11.7
10	きっちり型	11	12	19	6	1	49	26	27	34	9		96	37	39	53	15	1	145
		22.4	24.5	38.8	12.2	2.0	3.5	27.1	28.1	35.4	9.4		7.0	25.5	26.9	36.6	10.3	0.7	5.2
合計		220	300	469	274	134	1397	267	377	464	188	80	1376	487	677	933	462	214	2773
比率		15.7	21.5	33.6	19.6	9.6	100.0	19.4	27.4	33.7	13.7	5.8	100.0	17.6	24.4	33.6	16.7	7.7	100.0

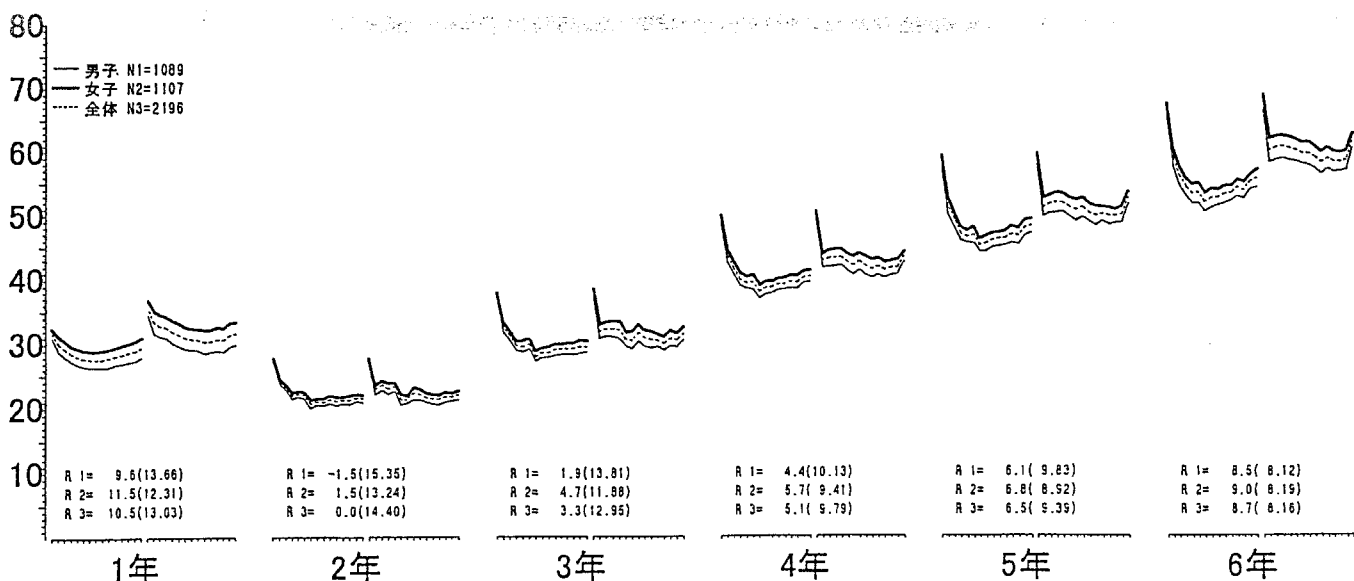
該当人数(%)と平均曲線

精神健康度		男子					合計	女子					合計	合計					合計
		高	中上	中	中下	低		高	中上	中	中下	低		高	中上	中	中下	低	
I	すなおな子	80	86	121	52	18	357	85	78	118	34	6	321	165	164	239	86	24	678
	1,2,3-2,7	22.4	24.1	33.9	14.6	5.0	25.6	26.5	24.3	36.8	10.6	1.9	23.3	24.3	24.2	35.3	12.7	3.5	24.5
II	まじめな子	50	89	131	54	10	334	98	154	176	50	10	488	148	243	307	104	20	822
	3-1d,5,10	15.0	26.6	39.2	16.2	3.0	23.9	20.1	31.6	36.1	10.2	2.0	35.5	18.0	29.6	37.3	12.7	2.4	29.6
III	げんきな子	17	14	43	41	15	130	10	13	28	21	9	81	27	27	71	62	24	211
	3-1,4,6	13.1	10.8	33.1	31.5	11.5	9.3	12.3	16.0	34.6	25.9	11.1	5.9	12.8	12.8	33.6	29.4	11.4	7.6
IV	とっぴな子	60	101	156	122	90	529	68	115	124	76	53	436	128	216	280	198	143	965
	8,9	11.3	19.1	29.5	23.1	17.0	37.9	15.6	26.4	28.4	17.4	12.2	31.7	13.3	22.4	29.0	20.5	14.8	34.8
V	循環型	13	10	18	5	1	47	6	17	18	7	2	50	19	27	36	12	3	97
	3-4	27.7	21.3	38.3	10.6	2.1	3.4	12.0	34.0	36.0	14.0	4.0	3.6	19.6	27.8	37.1	12.4	3.1	3.5
合計		220	300	469	274	134	1397	267	377	464	188	80	1376	487	677	933	462	214	2773
比率		15.7	21.5	33.6	19.6	9.6	100.0	19.4	27.4	33.7	13.7	5.8	100.0	17.6	24.4	33.6	16.7	7.7	100.0



図7-1 人柄類型13分類 1 おだやか型

図7 人柄類型13分類 (全体)

人柄類型	精神健康度	該当人数(%)と平均曲線																	
		男子					合計	女子					合計	合計					
		高	中上	中	中下	低		高	中上	中	中下	低		高	中上	中	中下	低	
1 おだやか型		7	10	21	4	5	47	12	10	22	6	1	51	19	20	43	10	6	98
2 こまやか型			2		1		3	1	1				2	1	3		1		5
3-1 ほがらか型		14	12	30	24	10	90	8	12	21	16	5	62	22	24	51	40	15	152
3-1d じっくり型		34	69	107	46	9	265	52	107	134	37	10	340	86	176	241	83	19	605
3-2 なごやか型		53	54	91	46	13	257	49	46	87	28	5	215	102	100	178	74	18	472
3-4 循環型		13	10	18	5	1	47	6	17	18	7	2	50	19	27	36	12	3	97
4 したたか型			1	5	2	1	9	1	1	1	1	1	4	1	1	6	3	2	13
5 しっかり型		5	8	5	2		20	20	20	8	4		52	25	28	13	6		72
6 さわやか型		3	1	8	15	4	31	1	1	6	4	3	15	4	2	14	19	7	46
7 しなやか型		20	20	9	1		50	23	21	9			53	43	41	18	1		103
8 ほっとり型		43	71	110	65	31	320	56	92	102	51	19	320	99	163	212	116	50	640
9 はでやか型		17	30	46	57	59	209	12	23	22	25	34	116	29	53	68	82	93	325
10 きっちり型		11	12	19	6	1	49	26	27	34	9		96	37	39	53	15	1	145
合計		220	300	469	274	134	1397	267	377	464	188	80	1376	487	677	933	462	214	2773
比率		15.7	21.5	33.6	19.6	9.6	100.0	19.4	27.4	33.7	13.7	5.8	100.0	17.6	24.4	33.6	16.7	7.7	100.0

類似人柄群	精神健康度	該当人数(%)と平均曲線																	
		男子					合計	女子					合計	合計					
		高	中上	中	中下	低		高	中上	中	中下	低		高	中上	中	中下	低	
I すなおな子	1,2,3-2,7	80	86	121	52	18	357	85	78	118	34	6	321	165	164	239	86	24	678
II まじめな子	3-1d,5,10	50	89	131	54	10	334	98	154	176	50	10	488	148	243	307	104	20	822
III げんきな子	3-1,4,6	17	14	43	41	15	130	10	13	28	21	9	81	27	27	71	62	24	211
IV とっぴな子	8,9	60	101	156	122	90	529	68	115	124	76	53	436	128	216	280	198	143	965
V 循環型	3-4	13	10	18	5	1	47	6	17	18	7	2	50	19	27	36	12	3	97
合計		220	300	469	274	134	1397	267	377	464	188	80	1376	487	677	933	462	214	2773
比率		15.7	21.5	33.6	19.6	9.6	100.0	19.4	27.4	33.7	13.7	5.8	100.0	17.6	24.4	33.6	16.7	7.7	100.0

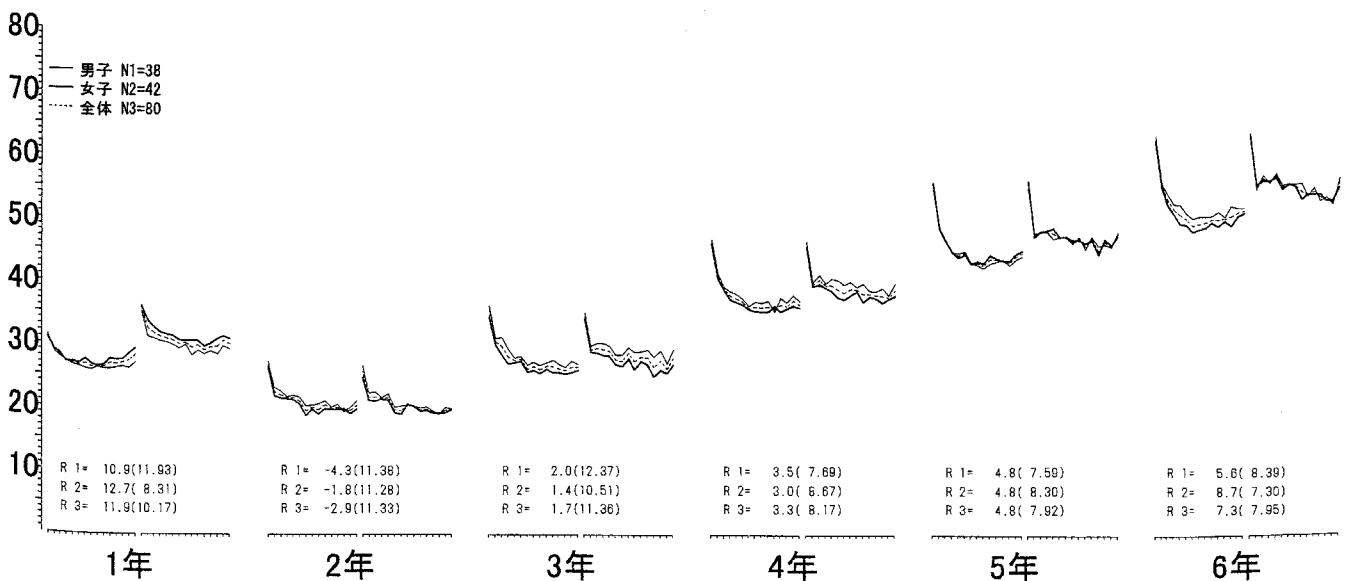

図7-2 人柄類型13分類 2 こまやか型

図7 人柄類型13分類 (全体)

人柄類型	精神健康度	該当人数(%)と平均曲線																	
		男子					合計	女子					合計	合計					合計
		高	中上	中	中下	低		高	中上	中	中下	低		高	中上	中	中下	低	
1 おだやか型	7 14.9	10 21.3	21 44.7	4 8.5	5 10.6	47 3.4	12 23.5	10 19.6	22 43.1	6 11.8	1 2.0	51 3.7	19 19.4	20 20.4	43 43.9	10 10.2	6 6.1	98 3.5	
2 こまやか型		2 66.7		1 33.3		3 0.2	1 50.0		1 50.0			2 0.1	1 20.0	3 60.0		1 20.0		5 0.2	
3-1 ほがらか型	14 15.6	12 13.3	30 33.3	24 26.7	10 11.1	90 6.4	8 12.9	12 19.4	21 33.9	16 25.8	5 8.1	62 4.5	22 14.5	24 15.8	51 33.6	40 26.3	15 9.9	152 5.5	
3-1d じっくり型	34 12.8	69 26.0	107 40.4	46 17.4	9 3.4	265 19.0	52 15.3	107 31.5	134 39.4	37 10.9	10 2.9	340 24.7	86 14.2	176 29.1	241 39.8	83 13.7	19 3.1	605 21.8	
3-2 なごやか型	53 20.6	54 21.0	91 35.4	46 17.9	13 5.1	257 18.4	49 22.8	46 21.4	87 40.5	28 13.0	5 2.3	215 15.6	102 21.6	100 21.2	178 37.7	74 15.7	18 3.8	472 17.0	
3-4 循環型	13 27.7	10 21.3	18 38.3	5 10.6	1 2.1	47 3.4	6 12.0	17 34.0	7 36.0	2 14.0	2 4.0	50 3.6	19 19.6	27 27.8	36 37.1	12 12.4	3 3.1	97 3.5	
4 したたか型		1 11.1	5 55.6	2 22.2	1 11.1	9 0.6	1 25.0		1 25.0	1 25.0	1 25.0	4 0.3	1 7.7	1 7.7	6 46.2	3 23.1	2 15.4	13 0.5	
5 しっかり型	5 25.0	8 40.0	5 25.0	2 10.0		20 1.4	20 38.5	20 38.5	8 15.4	4 7.7		52 3.8	25 34.7	28 38.9	13 18.1	6 8.3		72 2.6	
6 さわやか型	3 9.7	1 3.2	8 25.8	15 48.4	4 12.9	31 2.2	1 6.7	1 6.7	6 40.0	4 26.7	3 20.0	15 1.1	4 8.7	2 4.3	14 30.4	19 41.3	7 15.2	46 1.7	
7 しなやか型	20 40.0	20 40.0	9 18.0	1 2.0		50 3.6	23 43.4	21 39.6	9 17.0			53 3.9	43 41.7	41 39.8	18 17.5	1 1.0		103 3.7	
8 ぼつり型	43 13.4	71 22.2	110 34.4	65 20.3	31 9.7	320 22.9	56 17.5	92 28.8	102 31.9	51 15.9	19 5.9	320 23.3	99 15.5	163 25.5	212 33.1	116 18.1	50 7.8	640 23.1	
9 はでやか型	17 8.1	30 14.4	46 22.0	57 27.3	59 28.2	209 15.0	12 10.3	23 19.8	22 19.0	25 21.6	34 29.3	116 8.4	29 8.9	53 16.3	68 20.9	82 25.2	93 28.6	325 11.7	
10 きっちり型	11 22.4	12 24.5	19 38.8	6 12.2	1 2.0	49 3.5	26 27.1	27 28.1	34 35.4	9 9.4		96 7.0	37 25.5	39 26.9	53 36.6	15 10.3	1 0.7	145 5.2	
合計	220	300	469	274	134	1397	267	377	464	188	80	1376	487	677	933	462	214	2773	
比率	15.7	21.5	33.6	19.6	9.6	100.0	19.4	27.4	33.7	13.7	5.8	100.0	17.6	24.4	33.6	16.7	7.7	100.0	

類似人柄群	精神健康度	該当人数(%)と平均曲線																	
		男子					合計	女子					合計	合計					合計
		高	中上	中	中下	低		高	中上	中	中下	低		高	中上	中	中下	低	
I すなおな子 1,2,3-2,7		80 22.4	86 24.1	121 33.9	52 14.6	18 5.0	357 25.6	85 26.5	78 24.3	118 36.8	34 10.6	6 1.9	321 23.3	165 24.3	164 24.2	239 35.3	86 12.7	24 3.5	678 24.5
II まじめな子 3-1d,5,10		50 15.0	89 26.6	131 39.2	54 16.2	10 3.0	334 23.9	98 20.1	154 31.6	176 36.1	50 10.2	10 2.0	488 35.5	148 18.0	243 29.6	307 37.3	104 12.7	20 2.4	822 29.6
III げんきな子 3-1,4,6		17 13.1	14 10.8	43 33.1	41 31.5	15 11.5	130 9.3	10 12.3	13 16.0	28 34.6	21 25.9	9 11.1	81 5.9	27 12.8	27 12.8	71 33.6	62 29.4	24 11.4	211 7.6
IV とっぴな子 8,9		60 11.3	101 19.1	156 29.5	122 23.1	90 17.0	529 37.9	68 15.6	115 26.4	124 28.4	76 17.4	53 12.2	436 31.7	128 13.3	216 22.4	280 29.0	198 20.5	143 14.8	965 34.8
V 循環型 3-4		13 27.7	10 21.3	18 38.3	5 10.6	1 2.1	47 3.4	6 12.0	17 34.0	7 36.0	2 14.0	2 4.0	50 3.6	19 19.6	27 27.8	36 37.1	12 12.4	3 3.1	97 3.5
合計	220	300	469	274	134	1397	267	377	464	188	80	1376	487	677	933	462	214	2773	
比率	15.7	21.5	33.6	19.6	9.6	100.0	19.4	27.4	33.7	13.7	5.8	100.0	17.6	24.4	33.6	16.7	7.7	100.0	

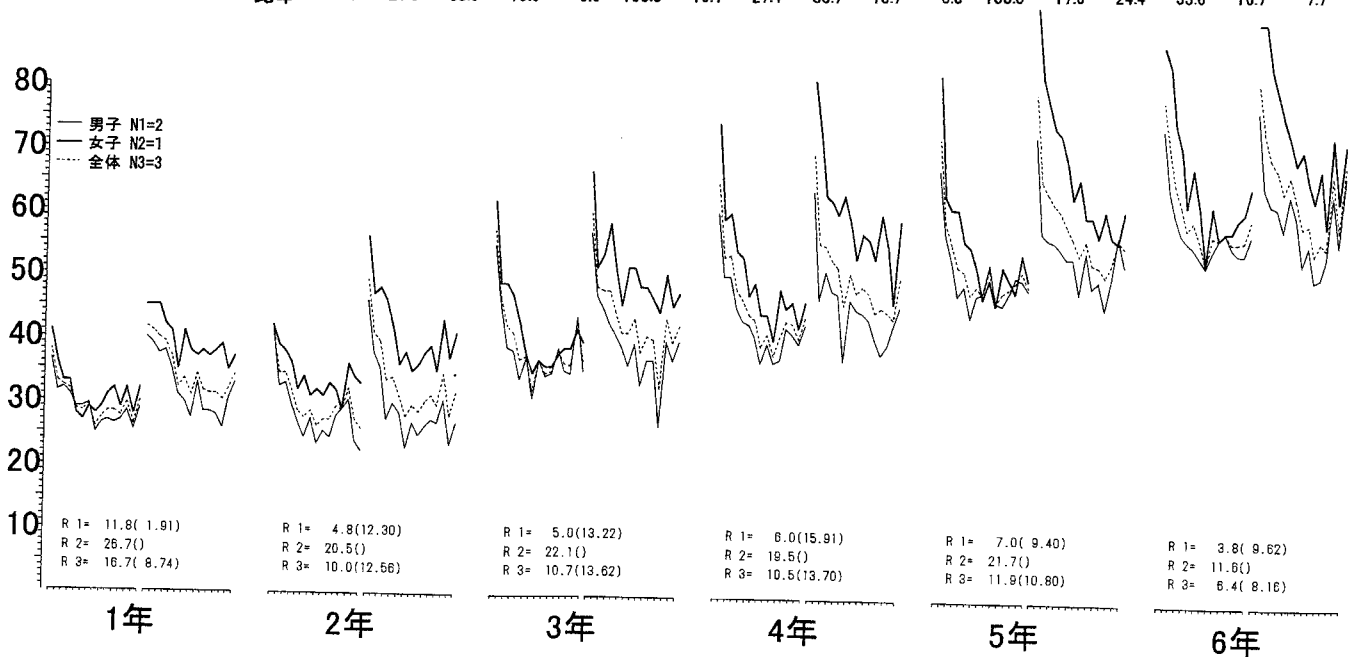

図7-3 人柄類型13分類 3-1 ほがらか型

図7 人柄類型13分類 (全体)

人柄類型	精神健康度	該当人数(%)と平均曲線																	
		男子					合計	女子					合計	合計					合計
		高	中上	中	中下	低		高	中上	中	中下	低		高	中上	中	中下	低	
1 おだやか型		7	10	21	4	5	47	12	10	22	6	1	51	19	20	43	10	6	98
2 こまやか型			2		1		3	1	1				2	1	3		1		5
3-1 ほがらか型		14	12	30	24	10	90	8	12	21	16	5	62	22	24	51	40	15	152
3-1d じっくり型		34	69	107	46	9	265	52	107	134	37	10	340	86	176	241	83	19	605
3-2 なごやか型		53	54	91	46	13	257	49	46	87	28	5	215	102	100	178	74	18	472
3-4 循環型		13	10	18	5	1	47	6	17	18	7	2	50	19	27	36	12	3	97
4 したたか型			1	5	2	1	9	1		1	1	1	4	1	1	6	3	2	13
5 しっかり型		5	8	5	2		20	20	20	8	4		52	25	28	13	6		72
6 さわやか型		3	1	8	15	4	31	1	1	6	4	3	15	4	2	14	19	7	46
7 しなやか型		20	20	9	1		50	23	21	9			53	43	41	18	1		103
8 ぼつつり型		43	71	110	65	31	320	56	92	102	51	19	320	99	163	212	116	50	640
9 はでやか型		17	30	46	57	59	209	12	23	22	25	34	116	29	53	68	82	93	325
10 きっちり型		11	12	19	6	1	49	26	27	34	9		96	37	39	53	15	1	145
合計		220	300	469	274	134	1397	267	377	464	188	80	1376	487	677	933	462	214	2773
比率		15.7	21.5	33.6	19.6	9.6	100.0	19.4	27.4	33.7	13.7	5.8	100.0	17.6	24.4	33.6	16.7	7.7	100.0

類似人柄群	精神健康度	該当人数(%)と平均曲線																	
		男子					合計	女子					合計	合計					合計
		高	中上	中	中下	低		高	中上	中	中下	低		高	中上	中	中下	低	
I すなおな子		80	86	121	52	18	357	85	78	118	34	6	321	165	164	239	86	24	678
1,2,3-2,7		22.4	24.1	33.9	14.6	5.0	25.6	26.5	24.3	36.8	10.6	1.9	23.3	24.3	24.2	35.3	12.7	3.5	24.5
II まじめな子		50	89	131	54	10	334	98	154	176	50	10	488	148	243	307	104	20	822
3-1d,5,10		15.0	26.6	39.2	16.2	3.0	23.9	20.1	31.6	36.1	10.2	2.0	35.5	18.0	29.6	37.3	12.7	2.4	29.6
III げんきな子		17	14	43	41	15	130	10	13	28	21	9	81	27	27	71	62	24	211
3-1,4,6		13.1	10.8	33.1	31.5	11.5	9.3	12.3	16.0	34.6	25.9	11.1	5.9	12.8	12.8	33.6	29.4	11.4	7.6
IV とっぴな子		60	101	156	122	90	529	68	115	124	76	53	436	128	216	280	198	143	965
8,9		11.3	19.1	29.5	23.1	17.0	37.9	15.6	26.4	28.4	17.4	12.2	31.7	13.3	22.4	29.0	20.5	14.8	34.8
V 循環型		13	10	18	5	1	47	6	17	18	7	2	50	19	27	36	12	3	97
3-4		27.7	21.3	38.3	10.6	2.1	3.4	12.0	34.0	36.0	14.0	4.0	3.6	19.6	27.8	37.1	12.4	3.1	3.5
合計		220	300	469	274	134	1397	267	377	464	188	80	1376	487	677	933	462	214	2773
比率		15.7	21.5	33.6	19.6	9.6	100.0	19.4	27.4	33.7	13.7	5.8	100.0	17.6	24.4	33.6	16.7	7.7	100.0

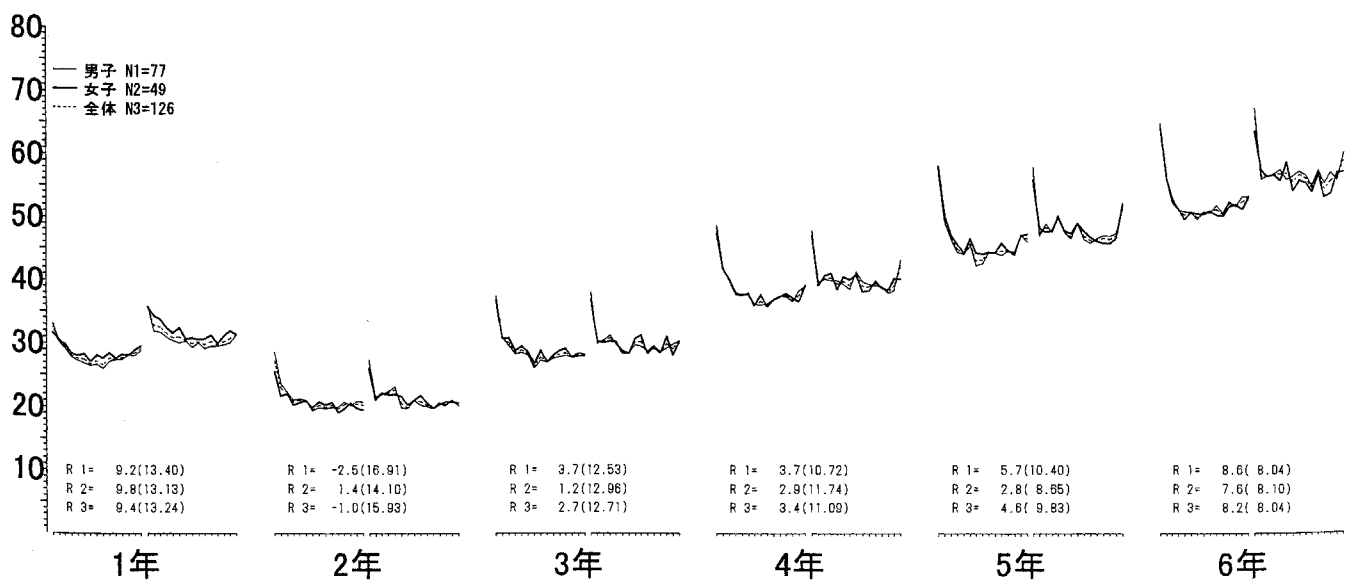

図7-4 人柄類型13分類 3-1d じっくり型

図7 人柄類型13分類 (全体)

該当人数(%)と平均曲線

人柄類型	精神健康度	男子					合計	女子					合計	合計					合計
		高	中上	中	中下	低		高	中上	中	中下	低		高	中上	中	中下	低	
1	おだやか型	7	10	21	4	5	47	12	10	22	6	1	51	19	20	43	10	6	98
		14.9	21.3	44.7	8.5	10.6	3.4	23.5	19.6	43.1	11.8	2.0	3.7	19.4	20.4	43.9	10.2	6.1	3.5
2	こまやか型		2		1		3	1	1				2	1	3		1		5
			66.7		33.3		0.2	50.0	50.0				0.1	20.0	60.0		20.0		0.2
3-1	ほがらか型	14	12	30	24	10	90	8	12	21	16	5	62	22	24	51	40	15	152
		15.6	13.3	33.3	26.7	11.1	6.4	12.9	19.4	33.9	25.8	8.1	4.5	14.5	15.8	33.6	26.3	9.9	5.5
3-1d	じっくり型	34	69	107	46	9	265	52	107	134	37	10	340	86	176	241	83	19	605
		12.8	26.0	40.4	17.4	3.4	19.0	15.3	31.5	39.4	10.9	2.9	24.7	14.2	29.1	39.8	13.7	3.1	21.8
3-2	なごやか型	53	54	91	46	13	257	49	46	87	28	5	215	102	100	178	74	18	472
		20.6	21.0	35.4	17.9	5.1	18.4	22.8	21.4	40.5	13.0	2.3	15.6	21.6	21.2	37.7	15.7	3.8	17.0
3-4	循環型	13	10	18	5	1	47	6	17	18	7	2	50	19	27	36	12	3	97
		27.7	21.3	38.3	10.6	2.1	3.4	12.0	34.0	36.0	14.0	4.0	3.6	19.6	27.8	37.1	12.4	3.1	3.5
4	したたか型		1	5	2	1	9			1	1	1	4	1	1	6	3	2	13
			11.1	55.6	22.2	11.1	0.6	25.0		25.0	25.0	25.0	0.3	7.7	7.7	46.2	23.1	15.4	0.5
5	しっかり型	5	8	5	2		20	20	8		4		52	25	28	13	6		72
		25.0	40.0	25.0	10.0		1.4	38.5	38.5	15.4	7.7		3.8	34.7	38.9	18.1	8.3		2.6
6	さわやか型	3	1	8	15	4	31	1	1	6	4	3	15	4	2	14	19	7	46
		9.7	3.2	25.8	48.4	12.9	2.2	6.7	6.7	40.0	26.7	20.0	1.1	8.7	4.3	30.4	41.3	15.2	1.7
7	しなやか型	20	20	9	1		50	23	21	9			53	43	41	18	1		103
		40.0	40.0	18.0	2.0		3.6	43.4	39.6	17.0			3.9	41.7	39.8	17.5	1.0		3.7
8	ぼつり型	43	71	110	65	31	320	56	92	102	51	19	320	99	163	212	116	50	640
		13.4	22.2	34.4	20.3	9.7	22.9	17.5	28.8	31.9	15.9	5.9	23.3	15.5	25.5	33.1	18.1	7.8	23.1
9	はでやか型	17	30	46	57	59	209	12	23	22	25	34	116	29	53	68	82	93	325
		8.1	14.4	22.0	27.3	28.2	15.0	10.3	19.8	19.0	21.6	29.3	8.4	8.9	16.3	20.9	25.2	28.6	11.7
10	きっちり型	11	12	19	6	1	49	26	27	34	9		96	37	39	53	15	1	145
		22.4	24.5	38.8	12.2	2.0	3.5	27.1	28.1	35.4	9.4		7.0	25.5	26.9	36.6	10.3	0.7	5.2
合計		220	300	469	274	134	1397	267	377	464	188	80	1376	487	677	933	462	214	2773
比率		15.7	21.5	33.6	19.6	9.6	100.0	19.4	27.4	33.7	13.7	5.8	100.0	17.6	24.4	33.6	16.7	7.7	100.0

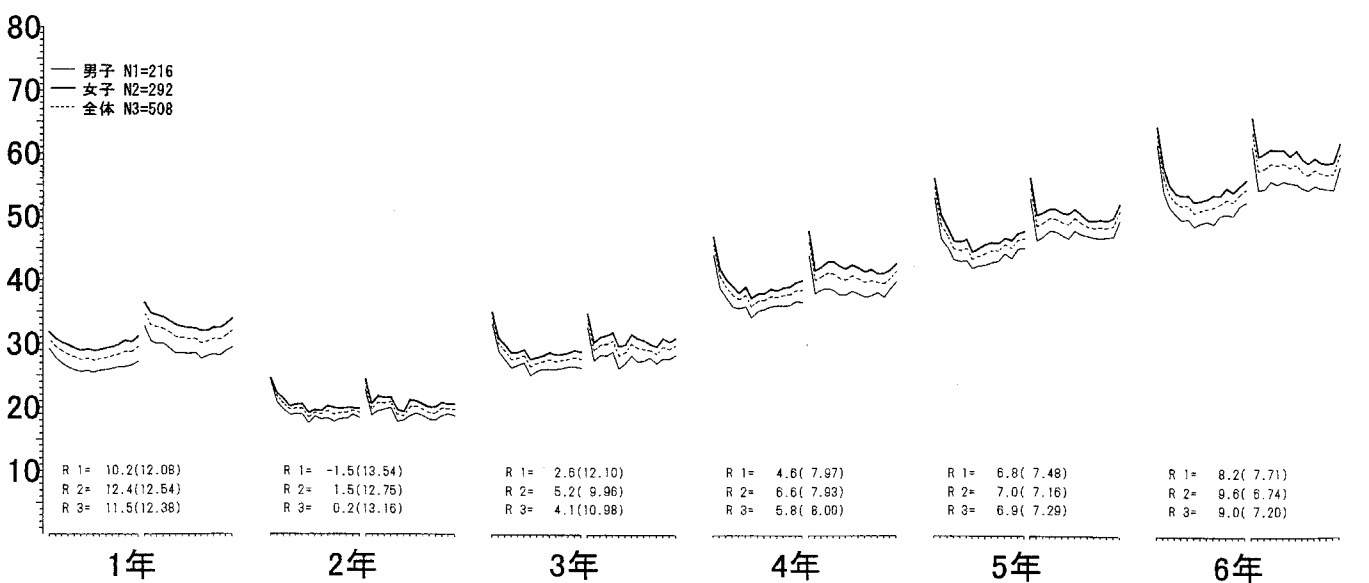
該当人数(%)と平均曲線

類似人柄群	精神健康度	男子					合計	女子					合計	合計					合計
		高	中上	中	中下	低		高	中上	中	中下	低		高	中上	中	中下	低	
I すなおな子		80	86	121	52	18	357	85	78	118	34	6	321	165	164	239	86	24	678
	1,2,3-2,7	22.4	24.1	33.9	14.6	5.0	25.6	26.5	24.3	36.8	10.6	1.9	23.3	24.3	24.2	35.3	12.7	3.5	24.5
II まじめな子		50	89	131	54	10	334	98	154	176	50	10	488	148	243	307	104	20	822
	3-1d,5,10	15.0	26.6	39.2	16.2	3.0	23.9	20.1	31.6	36.1	10.2	2.0	35.5	18.0	29.6	37.3	12.7	2.4	29.6
III げんきな子		17	14	43	41	15	130	10	13	28	21	9	81	27	27	71	62	24	211
	3-1,4,6	13.1	10.8	33.1	31.5	11.5	9.3	12.3	16.0	34.6	25.9	11.1	5.9	12.8	12.8	33.6	29.4	11.4	7.6
IV とっぴな子		60	101	156	122	90	529	68	115	124	76	53	436	128	216	280	198	143	965
	8,9	11.3	19.1	29.5	23.1	17.0	37.9	15.6	26.4	28.4	17.4	12.2	31.7	13.3	22.4	29.0	20.5	14.8	34.8
V 循環型		13	10	18	5	1	47	6	17	18	7	2	50	19	27	36	12	3	97
	3-4	27.7	21.3	38.3	10.6	2.1	3.4	12.0	34.0	36.0	14.0	4.0	3.6	19.6	27.8	37.1	12.4	3.1	3.5
合計		220	300	469	274	134	1397	267	377	464	188	80	1376	487	677	933	462	214	2773
比率		15.7	21.5	33.6	19.6	9.6	100.0	19.4	27.4	33.7	13.7	5.8	100.0	17.6	24.4	33.6	16.7	7.7	100.0



図7-5 人柄類型13分類 3-2 なごやか型

図7 人柄類型13分類 (全体)

精神健康度 人柄類型		該当人数(%)と平均曲線																	
		男子					合計	女子					合計	合計					
		高	中上	中	中下	低		高	中上	中	中下	低		高	中上	中	中下	低	
1	おだやか型	7	10	21	4	5	47	12	10	22	6	1	51	19	20	43	10	6	98
2	こまやか型		2		1		3	1					2	1	3		1		5
3-1	ほがらか型	14	12	30	24	10	90	8	12	21	16	5	62	22	24	51	40	15	152
3-1d	じつくり型	34	69	107	46	9	265	52	107	134	37	10	340	86	176	241	83	19	605
3-2	なごやか型	53	54	91	46	13	257	49	46	87	28	5	215	102	100	178	74	18	472
3-4	循環型	13	10	18	5	1	47	6	17	18	7	2	50	19	27	36	12	3	97
4	したたか型		1	5	2	1	9	1		1	1	1	4	1	1	6	3	2	13
5	しっかり型	5	8	5	2		20	20	20	8	4		52	25	28	13	6		72
6	さわやか型	3	1	8	15	4	31	1	1	6	4	3	15	4	2	14	19	7	46
7	しなやか型	20	20	9	1		50	23	21	9			53	43	41	18	1		103
8	ぼつり型	43	71	110	65	31	320	56	92	102	51	19	320	99	163	212	116	50	640
9	はでやか型	17	30	46	57	59	209	12	23	22	25	34	116	29	53	68	82	93	325
10	きっちり型	11	12	19	6	1	49	26	27	34	9		96	37	39	53	15	1	145
合計		220	300	469	274	134	1397	267	377	464	188	80	1376	487	677	933	462	214	2773
比率		15.7	21.5	33.6	19.6	9.6	100.0	19.4	27.4	33.7	13.7	5.8	100.0	17.6	24.4	33.6	16.7	7.7	100.0

精神健康度 類似人柄群		該当人数(%)と平均曲線																	
		男子					合計	女子					合計	合計					
		高	中上	中	中下	低		高	中上	中	中下	低		高	中上	中	中下	低	
I	すなおな子	80	86	121	52	18	357	85	78	118	34	6	321	165	164	239	86	24	678
1,2,3-2,7		22.4	24.1	33.9	14.6	5.0	25.6	26.5	24.3	36.8	10.6	1.9	23.3	24.3	24.2	35.3	12.7	3.5	24.5
II	まじめな子	50	89	131	54	10	334	98	154	176	50	10	488	148	243	307	104	20	822
3-1d,5,10		15.0	26.6	39.2	16.2	3.0	23.9	20.1	31.6	36.1	10.2	2.0	35.5	18.0	29.6	37.3	12.7	2.4	29.6
III	げんきな子	17	14	43	41	15	130	10	13	28	21	9	81	27	27	71	62	24	211
3-1,4,6		13.1	10.8	33.1	31.5	11.5	9.3	12.3	16.0	34.6	25.9	11.1	5.9	12.8	12.8	33.6	29.4	11.4	7.6
IV	とっぴな子	60	101	156	122	90	529	68	115	124	76	53	436	128	216	280	198	143	965
8,9		11.3	19.1	29.5	23.1	17.0	37.9	15.6	26.4	28.4	17.4	12.2	31.7	13.3	22.4	29.0	20.5	14.8	34.8
V	循環型	13	10	18	5	1	47	6	17	18	7	2	50	19	27	36	12	3	97
3-4		27.7	21.3	38.3	10.6	2.1	3.4	12.0	34.0	36.0	14.0	4.0	3.6	19.6	27.8	37.1	12.4	3.1	3.5
合計		220	300	469	274	134	1397	267	377	464	188	80	1376	487	677	933	462	214	2773
比率		15.7	21.5	33.6	19.6	9.6	100.0	19.4	27.4	33.7	13.7	5.8	100.0	17.6	24.4	33.6	16.7	7.7	100.0

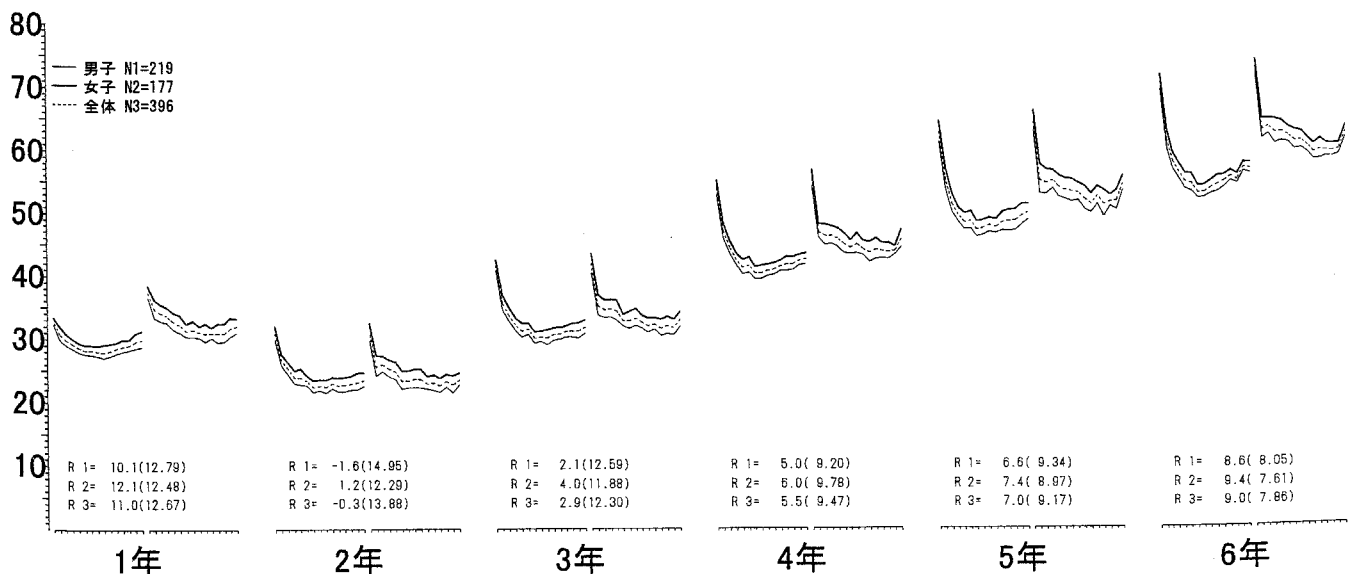

図7-6 人柄類型13分類 3-4 循環型

図7 人柄類型13分類 (全体)

該当人数(%)と平均曲線

人柄類型	精神健康度	男子					合計	女子					合計	合計					合計
		高	中上	中	中下	低		高	中上	中	中下	低		高	中上	中	中下	低	
1	おだやか型	7	10	21	4	5	47	12	10	22	6	1	51	19	20	43	10	6	98
		14.9	21.3	44.7	8.5	10.6	3.4	23.5	19.6	43.1	11.8	2.0	3.7	19.4	20.4	43.9	10.2	6.1	3.5
2	こまやか型		2		1		3	1	1				2	1	3		1		5
			66.7		33.3		0.2	50.0	50.0				0.1	20.0	60.0		20.0		0.2
3-1	ほがらか型	14	12	30	24	10	90	8	12	21	16	5	62	22	24	51	40	15	152
		15.6	13.3	33.3	26.7	11.1	6.4	12.9	19.4	33.9	25.8	8.1	4.5	14.5	15.8	33.6	26.3	9.9	5.5
3-1d	じっくり型	34	69	107	46	9	265	52	107	134	37	10	340	86	176	241	83	19	605
		12.8	26.0	40.4	17.4	3.4	19.0	15.3	31.5	39.4	10.9	2.9	24.7	14.2	29.1	39.8	13.7	3.1	21.8
3-2	なごやか型	53	54	91	46	13	257	49	46	87	28	5	215	102	100	178	74	18	472
		20.6	21.0	35.4	17.9	5.1	18.4	22.8	21.4	40.5	13.0	2.3	15.6	21.6	21.2	37.7	15.7	3.8	17.0
3-4	循環型	13	10	18	5	1	47	6	17	18	7	2	50	19	27	36	12	3	97
		27.7	21.3	38.3	10.6	2.1	3.4	12.0	34.0	36.0	14.0	4.0	3.6	19.6	27.8	37.1	12.4	3.1	3.5
4	したたか型		1	5	2	1	9	1		1	1	1	4	1	1	6	3	2	13
			11.1	55.6	22.2	11.1	0.6	25.0		25.0	25.0	25.0	0.3	7.7	7.7	46.2	23.1	15.4	0.5
5	しっかり型	5	8	5	2		20	20	20	8	4		52	25	28	13	6		72
		25.0	40.0	25.0	10.0		1.4	38.5	38.5	15.4	7.7		3.8	34.7	38.9	18.1	8.3		2.6
6	さわやか型	3	1	8	15	4	31	1	1	6	4	3	15	4	2	14	19	7	46
		9.7	3.2	25.8	48.4	12.9	2.2	6.7	6.7	40.0	26.7	20.0	1.1	8.7	4.3	30.4	41.3	15.2	1.7
7	しなやか型	20	20	9			50	23	21	9			53	43	41	18	1		103
		40.0	40.0	18.0	2.0		3.6	43.4	39.6	17.0			3.9	41.7	39.8	17.5	1.0		3.7
8	ほっとり型	43	71	110	65	31	320	56	92	102	51	19	320	99	163	212	116	50	640
		13.4	22.2	34.4	20.3	9.7	22.9	17.5	28.8	31.9	15.9	5.9	23.3	15.5	25.5	33.1	18.1	7.8	23.1
9	はでやか型	17	30	46	57	59	209	12	23	22	25	34	116	29	53	68	82	93	325
		8.1	14.4	22.0	27.3	28.2	15.0	10.3	19.8	19.0	21.6	29.3	8.4	8.9	16.3	20.9	25.2	28.6	11.7
10	きっちり型	11	12	19	6	1	49	26	27	34	9		96	37	39	53	15	1	145
		22.4	24.5	38.8	12.2	2.0	3.5	27.1	28.1	35.4	9.4		7.0	25.5	26.9	36.6	10.3	0.7	5.2
合計		220	300	469	274	134	1397	267	377	464	188	80	1376	487	677	933	462	214	2773
比率		15.7	21.5	33.6	19.6	9.6	100.0	19.4	27.4	33.7	13.7	5.8	100.0	17.6	24.4	33.6	16.7	7.7	100.0

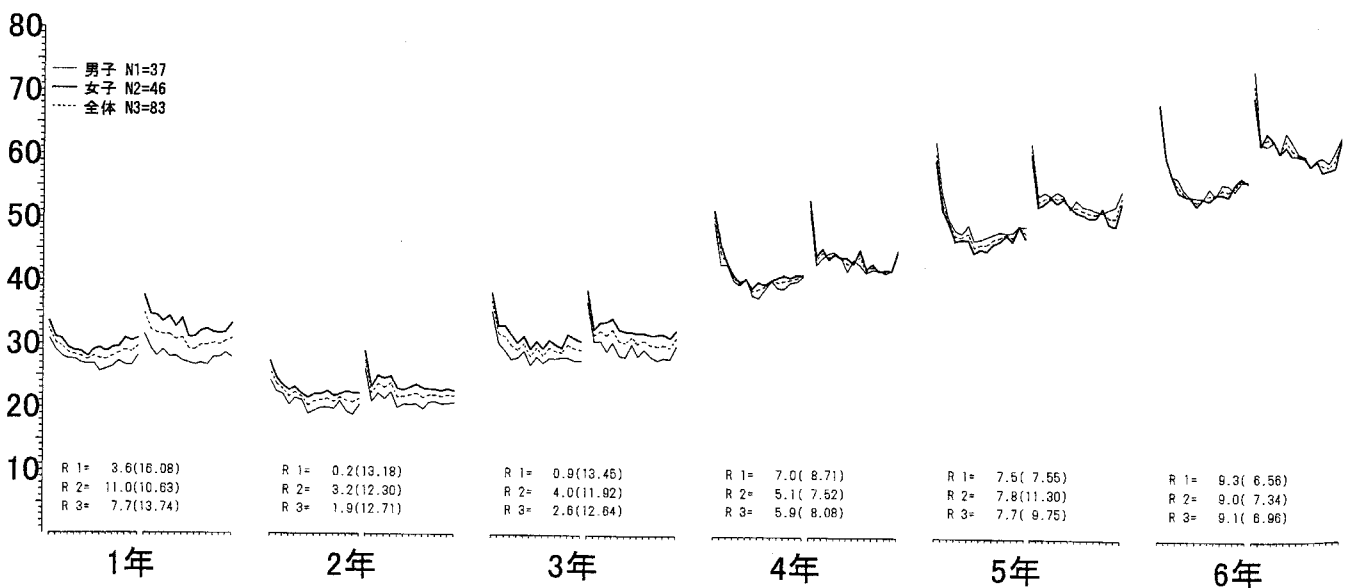
該当人数(%)と平均曲線

類似人柄群	精神健康度	男子					合計	女子					合計	合計					合計
		高	中上	中	中下	低		高	中上	中	中下	低		高	中上	中	中下	低	
I すなおな子	1.2,3-2.7	80	86	121	52	18	357	85	78	118	34	6	321	165	164	239	86	24	678
		22.4	24.1	33.9	14.6	5.0	25.6	26.5	24.3	36.8	10.6	1.9	23.3	24.3	24.2	35.3	12.7	3.5	24.5
II まじめな子	3-1d,5,10	50	89	131	54	10	334	98	154	176	50	10	488	148	243	307	104	20	822
		15.0	26.6	39.2	16.2	3.0	23.9	20.1	31.6	36.1	10.2	2.0	35.5	18.0	29.6	37.3	12.7	2.4	29.6
III げんきな子	3-1,4,6	17	14	43	41	15	130	10	13	28	21	9	81	27	27	71	62	24	211
		13.1	10.8	33.1	31.5	11.5	9.3	12.3	16.0	34.6	25.9	11.1	5.9	12.8	12.8	33.6	29.4	11.4	7.6
IV とっぴな子	8,9	60	101	156	122	90	529	68	115	124	76	53	436	128	216	280	198	143	965
		11.3	19.1	29.5	23.1	17.0	37.9	15.6	26.4	28.4	17.4	12.2	31.7	13.3	22.4	29.0	20.5	14.8	34.8
V 循環型	3-4	13	10	18	5	1	47	6	17	18	7	2	50	19	27	36	12	3	97
		27.7	21.3	38.3	10.6	2.1	3.4	12.0	34.0	36.0	14.0	4.0	3.6	19.6	27.8	37.1	12.4	3.1	3.5
合計		220	300	469	274	134	1397	267	377	464	188	80	1376	487	677	933	462	214	2773
比率		15.7	21.5	33.6	19.6	9.6	100.0	19.4	27.4	33.7	13.7	5.8	100.0	17.6	24.4	33.6	16.7	7.7	100.0



図7-7 人柄類型13分類 4 したたか型

図7 人柄類型13分類 (全体)

精神健康度 人柄類型		男子					合計	女子					合計	合計					合計
		高	中上	中	中下	低		高	中上	中	中下	低		高	中上	中	中下	低	
1	おだやか型	7	10	21	4	5	47	12	10	22	6	1	51	19	20	43	10	6	98
		14.9	21.3	44.7	8.5	10.6	3.4	23.5	19.4	43.1	11.8	2.0	3.7	14.4	20.4	43.9	10.2	6.1	3.5
2	こまやか型	2			1		3	1					2	1	3		1	5	
		66.7			33.3		0.2	50.0	50.0				0.1	20.0	60.0		20.0	0.2	
3-1	ほがらか型	14	12	30	24	10	90	8	12	21	16	5	62	22	24	51	40	15	152
		15.6	13.3	33.3	26.7	11.1	6.4	12.9	19.4	33.9	25.8	8.1	4.5	14.5	15.8	33.6	26.3	9.9	5.5
3-1d	じつくり型	34	69	107	46	9	265	52	107	134	37	10	340	86	176	241	83	19	605
		12.8	26.0	40.4	17.4	3.4	19.0	15.3	31.5	39.4	10.9	2.9	24.7	14.2	29.1	39.8	13.7	3.1	21.8
3-2	なごやか型	53	54	91	46	13	257	49	46	87	28	5	215	102	100	178	74	18	472
		20.6	21.0	35.4	17.9	5.1	18.4	22.8	21.4	40.5	13.0	2.3	15.6	21.6	21.2	37.7	15.7	3.8	17.0
3-4	循環型	13	10	18	5	1	47	6	17	18	7	2	50	19	27	36	12	3	97
		27.7	21.3	38.3	10.6	2.1	3.4	12.0	34.0	36.0	14.0	4.0	3.6	19.6	27.8	37.1	12.4	3.1	3.5
4	したたか型		1	5	2	1	9			1	1	1	4	1	1	6	3	2	13
			11.1	55.6	22.2	11.1	0.6	25.0		25.0	25.0	25.0	0.3	7.7	7.7	46.2	23.1	15.4	0.5
5	しっかり型	5	8	5	2		20	20	8	4		52	25	28	13	6		72	
		25.0	40.0	25.0	10.0		1.4	38.5	38.5	15.4	7.7	3.8	34.7	38.9	18.1	8.3		2.6	
6	さわやか型	3	1	8	15	4	31	1	1	6	4	3	15	4	2	14	19	7	46
		9.7	3.2	25.8	48.4	12.9	2.2	6.7	6.7	40.0	26.7	20.0	1.1	8.7	4.3	30.4	41.3	15.2	1.7
7	しなやか型	20	20	9	1		50	23	21	9			53	43	41	18	1		103
		40.0	40.0	18.0	2.0		3.6	43.4	39.6	17.0			3.9	41.7	39.8	17.5	1.0		3.7
8	ぼつぱり型	43	71	110	65	31	320	56	92	102	51	19	320	99	163	212	116	50	640
		13.4	22.2	34.4	20.3	9.7	22.9	17.5	28.8	31.9	15.9	5.9	23.3	15.5	25.5	33.1	18.1	7.8	23.1
9	はでやか型	17	30	46	57	59	209	12	23	22	25	34	116	29	53	68	82	93	325
		8.1	14.4	22.0	27.3	28.2	15.0	10.3	19.8	19.0	21.6	29.3	8.4	8.9	16.3	20.9	25.2	28.6	11.7
10	きっちり型	11	12	19	6	1	49	26	27	34	9		96	37	39	53	15	1	145
		22.4	24.5	38.8	12.2	2.0	3.5	27.1	28.1	35.4	9.4		7.0	25.5	26.9	36.6	10.3	0.7	5.2
合計		220	300	469	274	134	1397	267	377	464	188	80	1376	487	677	933	462	214	2773
比率		15.7	21.5	33.6	19.6	9.6	100.0	19.4	27.4	33.7	13.7	5.8	100.0	17.6	24.4	33.6	16.7	7.7	100.0

精神健康度 類似人柄群		男子					合計	女子					合計	合計					合計
		高	中上	中	中下	低		高	中上	中	中下	低		高	中上	中	中下	低	
I	すなおな子 1,2,3-2,7	80	86	121	52	18	357	85	78	118	34	6	321	165	164	239	86	24	678
		22.4	24.1	33.9	14.6	5.0	25.6	26.5	24.3	36.8	10.6	1.9	23.3	24.3	24.2	35.3	12.7	3.5	24.5
II	まじめな子 3-1d,5,10	50	89	131	54	10	334	98	154	176	50	10	488	148	243	307	104	20	822
		15.0	26.6	39.2	16.2	3.0	23.9	20.1	31.6	36.1	10.2	2.0	35.5	18.0	29.6	37.3	12.7	2.4	29.6
III	げんきな子 3-1,4,6	17	14	43	41	15	130	10	13	28	21	9	81	27	27	71	62	24	211
		13.1	10.8	33.1	31.5	11.5	9.3	12.3	16.0	34.6	25.9	11.1	5.9	12.8	12.8	33.6	29.4	11.4	7.6
IV	とっぴな子 8,9	60	101	156	122	90	529	68	115	124	76	53	436	128	216	280	198	143	965
		11.3	19.1	29.5	23.1	17.0	37.9	15.6	26.4	28.4	17.4	12.2	31.7	13.3	22.4	29.0	20.5	14.8	34.8
V	循環型 3-4	13	10	18	5	1	47	6	17	18	7	2	50	19	27	36	12	3	97
		27.7	21.3	38.3	10.6	2.1	3.4	12.0	34.0	36.0	14.0	4.0	3.6	19.6	27.8	37.1	12.4	3.1	3.5
合計		220	300	469	274	134	1397	267	377	464	188	80	1376	487	677	933	462	214	2773
比率		15.7	21.5	33.6	19.6	9.6	100.0	19.4	27.4	33.7	13.7	5.8	100.0	17.6	24.4	33.6	16.7	7.7	100.0

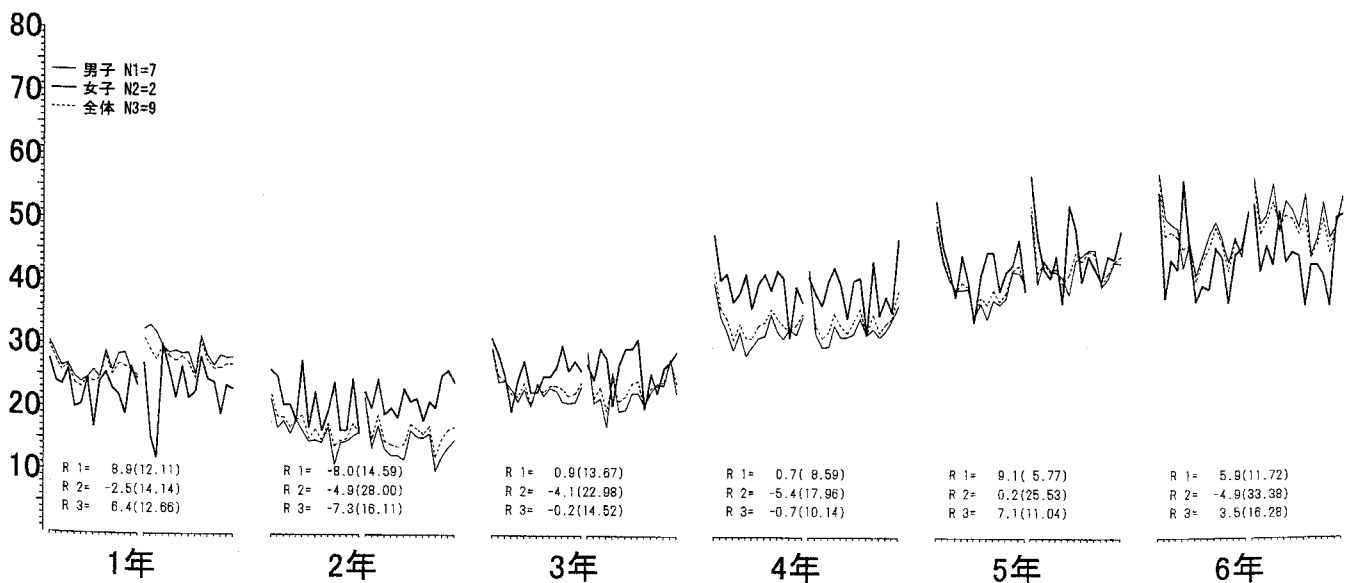

図7-8 人柄類型13分類 5 しっかり型



図7 人柄類型13分類 (全体)

該当人数(%)と平均曲線

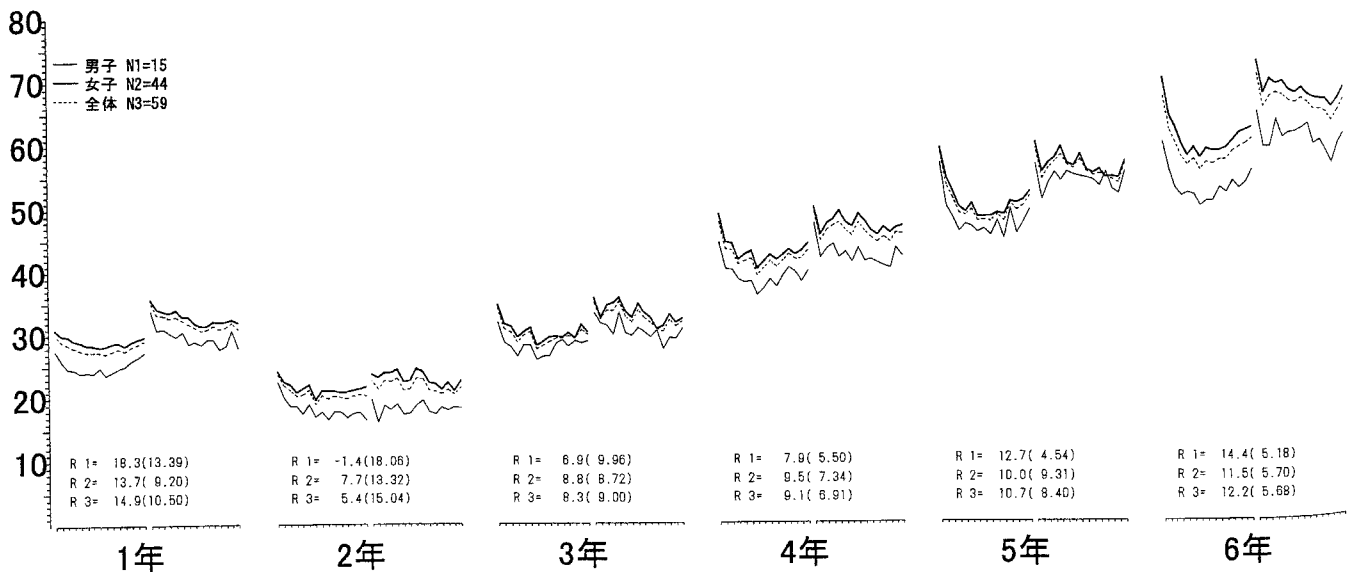
人柄類型	精神健康度					合計	男子					合計	女子					合計	合計					合計	
	高	中上	中	中下	低		高	中上	中	中下	低		高	中上	中	中下	低		高	中上	中	中下	低		
1 おだやか型	7	10	21	4	5	47	12	10	22	6	1	51	19	20	43	10	6	98	19.4	20.4	43.9	10.2	6.1	3.5	
2 こまやか型		2		1		3	1		1			2	1	3		1	5	66.7		33.3			0.2		
3-1 ほがらか型	14	12	30	24	10	90	8	12	21	16	5	62	22	24	51	40	15	152	15.6	13.3	33.3	26.7	11.1	5.5	
3-1d じっくり型	34	69	107	46	9	265	52	107	134	37	10	340	86	176	241	83	19	605	12.8	26.0	40.4	17.4	3.4	21.8	
3-2 なごやか型	53	54	91	46	13	257	49	46	87	28	5	215	102	100	178	74	18	472	20.6	21.0	35.4	17.9	5.1	17.0	
3-4 循環型	13	10	18	5	1	47	6	17	18	7	2	50	19	27	36	12	3	97	27.7	21.3	38.3	10.6	2.1	3.5	
4 したたか型		1	5	2	1	9	1		1	1	1	4	1	1	6	3	2	13		11.1	55.6	22.2	11.1	0.5	
5 しっかり型	5	8	5	2		20	20	20	8	4		52	25	28	13	6		72	25.0	40.0	25.0	10.0		2.6	
6 さわやか型	3	1	8	15	4	31	1	1	6	4	3	15	4	2	14	19	7	46	9.7	3.2	25.8	48.4	12.9	1.7	
7 しなやか型	20	20	9	1		50	23	21	9			53	43	41	18	1		103	40.0	40.0	18.0	2.0		3.7	
8 ぼつり型	43	71	110	65	31	320	56	92	102	51	19	320	99	163	212	116	50	640	13.4	22.2	34.4	20.3	9.7	23.1	
9 はでやか型	17	30	46	57	59	209	12	23	22	25	34	116	29	53	68	82	93	325	8.1	14.4	22.0	27.3	28.2	11.7	
10 きつちり型	11	12	19	6	1	49	26	27	34	9		96	37	39	53	15	1	145	22.4	24.5	38.8	12.2	2.0	5.2	
合計	220	300	469	274	134	1397	267	377	464	188	80	1376	487	677	933	462	214	2773	比率	15.7	21.5	33.6	19.6	9.6	100.0

該当人数(%)と平均曲線

類似人柄群	精神健康度					合計	男子					合計	女子					合計	合計					合計													
	高	中上	中	中下	低		高	中上	中	中下	低		高	中上	中	中下	低		高	中上	中	中下	低														
I すなおな子 1,2,3-2,7	80	86	121	52	18	357	85	78	118	34	6	321	165	164	239	86	24	678	22.4	24.1	33.9	14.6	5.0	25.6	26.5	24.3	36.8	10.6	1.9	23.3	24.3	24.2	35.3	12.7	3.5	24.5	
II まじめな子 3-1d,5,10	50	89	131	54	10	334	98	154	176	50	10	488	148	243	307	104	20	822	15.0	26.6	39.2	16.2	3.0	23.9	20.1	31.6	36.1	10.2	2.0	35.5	18.0	29.6	37.3	12.7	2.4	29.6	
III げんきな子 3-1,4,6	17	14	43	41	15	130	10	13	28	21	9	81	27	27	71	62	24	211	13.1	10.8	33.1	31.5	11.5	9.3	12.3	16.0	34.6	25.9	11.1	5.9	12.8	12.8	33.6	29.4	11.4	7.6	
IV とっぴな子 8,9	60	101	156	122	90	529	68	115	124	76	53	436	128	216	280	198	143	965	11.3	19.1	29.5	23.1	17.0	37.9	15.6	26.4	28.4	17.4	12.2	31.7	13.3	22.4	29.0	20.5	14.8	34.8	
V 循環型 3-4	13	10	18	5	1	47	6	17	18	7	2	50	19	27	36	12	3	97	27.7	21.3	38.3	10.6	2.1	3.4	12.0	34.0	36.0	14.0	4.0	3.6	19.6	27.8	37.1	12.4	3.1	3.5	
合計	220	300	469	274	134	1397	267	377	464	188	80	1376	487	677	933	462	214	2773	比率	15.7	21.5	33.6	19.6	9.6	100.0	19.4	27.4	33.7	13.7	5.8	100.0	17.6	24.4	33.6	16.7	7.7	100.0



図7-9 人柄類型13分類 6 さわやか型

図7 人柄類型13分類 (全体)

精神健康度 人柄類型		男子					合計	女子					合計	合計					合計
		高	中上	中	中下	低		高	中上	中	中下	低		高	中上	中	中下	低	
1	おだやか型	7 14.9	10 21.3	21 44.7	4 8.5	5 10.6	47 3.4	12 23.5	10 19.6	22 43.1	6 11.8	1 2.0	51 3.7	19 19.4	20 20.4	43 43.9	10 10.2	6 6.1	98 3.5
2	こまやか型		2 66.7		1 33.3		3 0.2	1 50.0	1 50.0				2 0.1	1 20.0	3 60.0		1 20.0		5 0.2
3-1	ほがらか型	14 15.6	12 13.3	30 33.3	24 26.7	10 11.1	90 6.4	8 12.9	12 19.4	21 33.9	16 25.8	5 8.1	62 4.5	22 14.5	24 15.8	51 33.6	40 26.3	15 9.9	152 5.6
3-1d	じつくり型	34 12.8	69 26.0	107 40.4	46 17.4	9 3.4	265 19.0	52 15.3	107 31.5	134 39.4	37 10.9	10 2.9	340 24.7	86 14.2	176 29.1	241 39.8	83 13.7	19 3.1	605 21.8
3-2	なごやか型	53 20.6	54 21.0	91 35.4	46 17.9	13 5.1	257 18.4	49 22.8	46 21.4	87 40.5	28 13.0	5 2.3	215 15.6	102 21.6	100 21.2	178 37.7	74 15.7	18 3.8	472 17.0
3-4	循環型	13 27.7	10 21.3	18 38.3	5 10.6	1 2.1	47 3.4	6 12.0	17 34.0	18 36.0	7 14.0	2 4.0	50 3.6	19 19.6	27 27.8	36 37.1	12 12.4	3 3.1	97 3.5
4	したたか型		1 11.1	5 55.6	2 22.2	1 11.1	9 0.6	1 25.0		1 25.0	1 25.0	1 25.0	4 0.3	1 7.7	1 7.7	6 46.2	3 23.1	2 15.4	13 0.5
5	しつかり型	5 25.0	8 40.0	5 25.0	2 10.0		20 1.4	20 38.5	20 38.5	8 15.4	4 7.7		52 3.8	25 34.7	28 38.9	13 18.1	6 8.3		72 2.6
6	さわやか型	3 9.7	1 3.2	8 25.8	15 48.4	4 12.9	31 2.2	1 6.7	1 6.7	6 40.0	4 26.7	3 20.0	15 1.1	4 8.7	2 4.3	14 30.4	19 41.3	7 15.2	46 1.7
7	しなやか型	20 40.0	20 40.0	9 18.0	1 2.0		50 3.6	23 43.4	21 39.6	9 17.0			53 3.9	43 41.7	41 39.8	18 17.5	1 1.0		103 3.7
8	ぼつり型	43 13.4	71 22.2	110 34.4	65 20.3	31 9.7	320 22.9	56 17.5	92 28.8	102 31.9	51 15.9	19 5.9	320 23.3	99 15.5	163 25.5	212 33.1	116 18.1	50 7.8	640 23.1
9	はでやか型	17 8.1	30 14.4	46 22.0	57 27.3	59 28.2	209 15.0	12 10.3	23 19.8	22 19.0	25 21.6	34 29.3	116 8.4	29 8.9	53 16.3	68 20.9	82 25.2	93 28.6	325 11.7
10	きつり型	11 22.4	12 24.5	19 38.8	6 12.2	1 2.0	49 3.5	26 27.1	27 28.1	34 35.4	9 9.4		96 7.0	37 25.5	39 26.9	53 36.6	15 10.3	1 0.7	145 5.2
合計		220	300	469	274	134	1397	267	377	464	188	80	1376	487	677	933	462	214	2773
比率		15.7	21.5	33.6	19.6	9.6	100.0	19.4	27.4	33.7	13.7	5.8	100.0	17.6	24.4	33.6	16.7	7.7	100.0

該当人数(%)と平均曲線

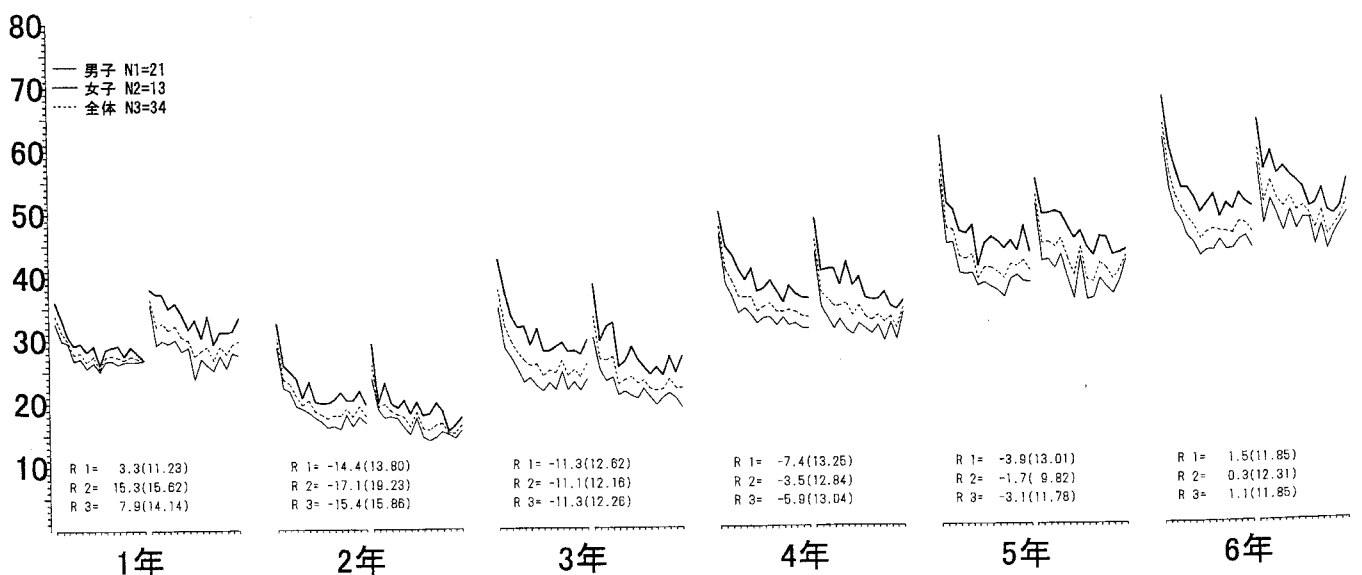
類似人柄群	精神健康度	男子					合計	女子					合計	合計					合計
		高	中上	中	中下	低		高	中上	中	中下	低		高	中上	中	中下	低	
I	すなおな子 1,2,3-2,7	80 22.4	86 24.1	121 33.9	52 14.6	18 5.0	357 25.6	85 26.5	78 24.3	118 36.8	34 10.6	6 1.9	321 23.3	165 24.3	164 24.2	239 35.3	86 12.7	24 3.5	678 24.5
II	まじめな子 3-1d,5,10	50 15.0	89 26.6	131 39.2	54 16.2	10 3.0	334 23.9	98 20.1	154 31.6	176 36.1	50 10.2	10 2.0	488 35.5	148 18.0	243 29.6	307 37.3	104 12.7	20 2.4	822 29.6
III	げんきな子 3-1,4,6	17 13.1	14 10.8	43 33.1	41 31.5	15 11.5	130 9.3	10 12.3	13 16.0	28 34.6	21 25.9	9 11.1	81 5.9	27 12.8	27 12.8	71 33.6	62 29.4	24 11.4	211 7.6
IV	とっぴな子 8,9	60 11.3	101 19.1	156 29.5	122 23.1	90 17.0	529 37.9	68 15.6	115 26.4	124 28.4	76 17.4	53 12.2	436 31.7	128 13.3	216 22.4	280 29.0	198 20.5	143 14.8	965 34.8
V	循環型 3-4	13 27.7	10 21.3	18 38.3	5 10.6	1 2.1	47 3.4	6 12.0	17 34.0	18 36.0	7 14.0	2 4.0	50 3.6	19 19.6	27 27.8	36 37.1	12 12.4	3 3.1	97 3.5
合計		220	300	469	274	134	1397	267	377	464	188	80	1376	487	677	933	462	214	2773
比率		15.7	21.5	33.6	19.6	9.6	100.0	19.4	27.4	33.7	13.7	5.8	100.0	17.6	24.4	33.6	16.7	7.7	100.0



図7-10 人柄類型13分類 7 しなやか型

図7 人柄類型13分類 (全体)

該当人数(%)と平均曲線

人柄類型	精神健康度						合計	男子						合計	女子						合計
	高	中上	中	中下	低	合計		高	中上	中	中下	低	合計		高	中上	中	中下	低	合計	
1 おだやか型	7	10	21	4	5	47	12	10	22	6	1	51	19	20	43	10	6	98			
2 こまやか型		2		1		3	1	1				2	1	3		1		5			
3-1 ほがらか型	14	12	30	24	10	90	8	12	21	16	5	62	22	24	51	40	15	152			
3-1d じっくり型	34	69	107	46	9	265	52	107	134	37	10	340	86	176	241	83	19	605			
3-2 なごやか型	53	54	91	46	13	257	49	46	87	28	5	215	102	100	178	74	18	472			
3-4 循環型	13	10	18	5	1	47	6	17	18	7	2	50	19	27	36	12	3	97			
4 したたか型		1	5	2	1	9	1		1	1	1	4	1	1	6	3	2	13			
5 しっかり型	5	8	5	2		20	20	20	8	4		52	25	28	13	6		72			
6 さわやか型	3	1	8	15	4	31	1	1	6	4	3	15	4	2	14	19	7	46			
7 しなやか型	20	20	9	1		50	23	21	9			53	43	41	18	1		103			
8 ぼつり型	43	71	110	65	31	320	56	92	102	51	19	320	99	163	212	116	50	640			
9 はでやか型	17	30	46	57	59	209	12	23	22	25	34	116	29	53	68	82	93	325			
10 きつちり型	11	12	19	6	1	49	26	27	34	9		96	37	39	53	15	1	145			
合計	220	300	469	274	134	1397	267	377	464	188	80	1376	487	677	933	462	214	2773			
比率	15.7	21.5	33.6	19.6	9.6	100.0	19.4	27.4	33.7	13.7	5.8	100.0	17.6	24.4	33.6	16.7	7.7	100.0			

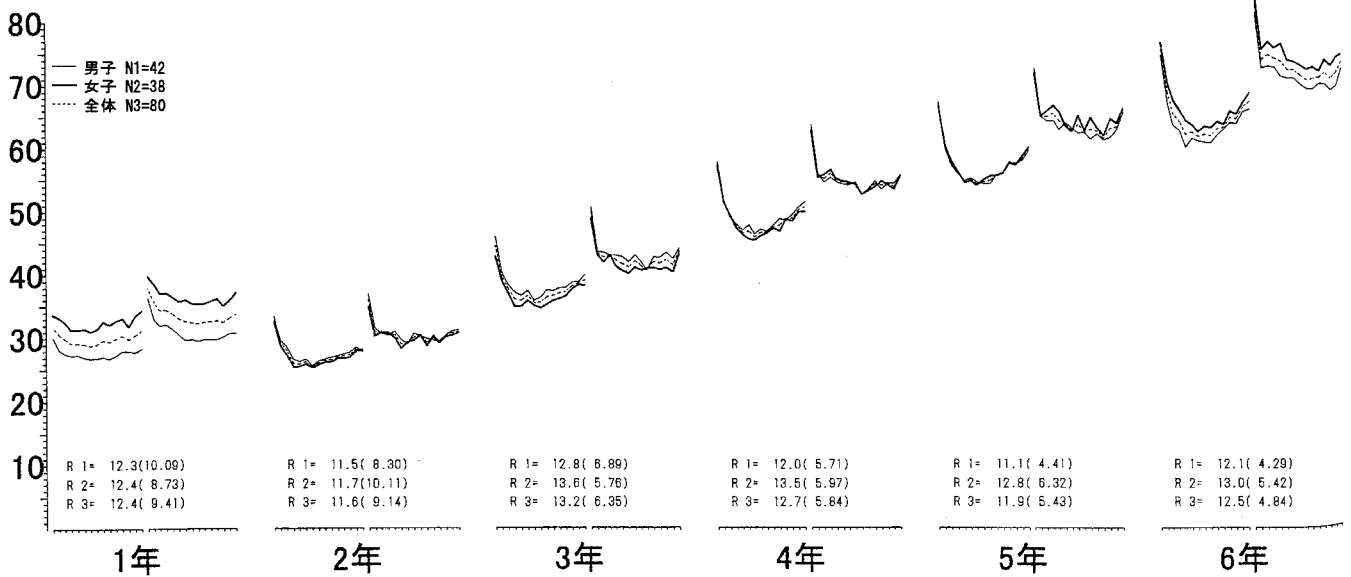
該当人数(%)と平均曲線

類似人柄群	精神健康度						合計	男子						合計	女子						合計
	高	中上	中	中下	低	合計		高	中上	中	中下	低	合計		高	中上	中	中下	低	合計	
I すなおな子 1.2,3-2.7	80	86	121	52	18	357	85	78	118	34	6	321	165	164	239	86	24	678			
II まじめな子 3-1d,5,10	50	89	131	54	10	334	98	154	176	50	10	488	148	243	307	104	20	822			
III げんきな子 3-1,4,6	17	14	43	41	15	130	10	13	28	21	9	81	27	27	71	62	24	211			
IV とっぴな子 8,9	60	101	156	122	90	529	68	115	124	76	53	436	128	216	280	198	143	965			
V 循環型 3-4	13	10	18	5	1	47	6	17	18	7	2	50	19	27	36	12	3	97			
合計	220	300	469	274	134	1397	267	377	464	188	80	1376	487	677	933	462	214	2773			
比率	15.7	21.5	33.6	19.6	9.6	100.0	19.4	27.4	33.7	13.7	5.8	100.0	17.6	24.4	33.6	16.7	7.7	100.0			



図7-11 人柄類型13分類 8 ぼつり型

図7 人柄類型13分類 (全体)

精神健康度 人柄類型		男子										女子										合計																													
		高					中上					中					中下					低					高					中上					中					中下					低				
		高	中上	中	中下	低	高	中上	中	中下	低	高	中上	中	中下	低	高	中上	中	中下	低	高	中上	中	中下	低	高	中上	中	中下	低	高	中上	中	中下	低	高	中上	中	中下	低										
1	おだやか型	7	10	21	4	5	47	12	10	22	6	1	51	19	20	43	10	6	98	14.9	21.3	44.7	8.5	10.6	3.4	23.5	19.6	43.1	11.8	2.0	3.7	19.4	20.4	43.9	10.2	6.1	3.5														
2	こまやか型	2			1		3	1					2	1	3		1		5	66.7			33.3			0.2	50.0	50.0				20.0	60.0		20.0		0.2														
3-1	ほがらか型	14	12	30	24	10	90	8	12	21	16	5	62	22	24	51	40	15	152	15.6	13.3	33.3	26.7	11.1	6.4	12.9	19.4	33.9	25.8	8.1	4.5	14.5	15.8	33.6	26.3	9.9	5.5														
3-1d	じつくり型	34	69	107	46	9	265	52	107	134	37	10	340	86	176	241	83	19	605	12.8	26.0	40.4	17.4	3.4	19.0	15.3	31.5	39.4	10.9	2.9	24.7	14.2	29.1	39.8	13.7	3.1	21.8														
3-2	なごやか型	53	54	91	46	13	257	49	46	87	28	5	215	102	100	178	74	18	472	20.6	21.0	35.4	17.9	5.1	18.4	22.8	21.4	40.5	13.0	2.3	15.6	21.6	21.2	37.7	15.7	3.8	17.0														
3-4	循環型	13	10	18	5	1	47	6	17	18	7	2	50	19	27	36	12	3	97	27.7	21.3	38.3	10.6	2.1	3.4	12.0	34.0	36.0	14.0	4.0	3.6	19.6	27.8	37.1	12.4	3.1	3.5														
4	したたか型	1	5	2	1		9	1		1	1		4	1	1	6	3	2	13	11.1	55.6	22.2	11.1		0.6	25.0		25.0	25.0		0.3	7.7	7.7	46.2	23.1	15.4	0.5														
5	しつかり型	5	8	5	2		20	20	20	8	4		52	25	28	13	6		72	25.0	40.0	25.0	10.0		1.4	38.5	38.5	15.4	7.7		3.8	34.7	38.9	18.1	8.3		2.6														
6	さわやか型	3	1	8	15	4	31	1	1	6	4	3	15	4	2	14	19	7	46	9.7	3.2	25.8	48.4	12.9	2.2	6.7	6.7	40.0	26.7	20.0	1.1	8.7	4.3	30.4	41.3	15.2	1.7														
7	しなやか型	20	20	9	1		50	23	21	9			53	43	41	18	1		103	40.0	40.0	18.0	2.0		3.6	43.4	39.6	17.0			3.9	41.7	39.8	17.5	1.0		3.7														
8	ぼつり型	43	71	110	65	31	320	56	92	102	51	19	320	99	163	212	116	50	640	13.4	22.2	34.4	20.3	9.7	22.9	17.5	28.8	31.9	15.9	5.9	23.3	15.5	25.5	33.1	18.1	7.8	23.1														
9	はでやか型	17	30	46	57	59	209	12	23	22	25	34	116	29	53	68	82	93	325	8.1	14.4	22.0	27.3	28.2	15.0	10.3	19.8	19.0	21.6	29.3	8.4	8.9	16.3	20.9	25.2	28.6	11.7														
10	きっちり型	11	12	19	6	1	49	26	27	34	9		96	37	39	53	15	1	145	22.4	24.5	38.8	12.2	2.0	3.5	27.1	28.1	35.4	9.4		7.0	25.5	26.9	36.6	10.3	0.7	5.2														
合計		220	300	469	274	134	1397	267	377	464	188	80	1376	487	677	933	462	214	2773																																
比率		15.7	21.5	33.6	19.6	9.6	100.0	19.4	27.4	33.7	13.7	5.8	100.0	17.6	24.4	33.6	16.7	7.7	100.0																																

精神健康度 類似人柄群		男子										女子										合計																													
		高					中上					中					中下					低					高					中上					中					中下					低				
		高	中上	中	中下	低	高	中上	中	中下	低	高	中上	中	中下	低	高	中上	中	中下	低	高	中上	中	中下	低	高	中上	中	中下	低	高	中上	中	中下	低															
I	すなおな子 1,2,3-2,7	80	86	121	52	18	357	85	78	118	34	6	321	165	164	239	86	24	678	22.4	24.1	33.9	14.6	5.0	25.6	26.5	24.3	36.8	10.6	1.9	23.3	24.3	24.2	35.3	12.7	3.5	24.5														
II	まじめな子 3-1d,5,10	50	89	131	54	10	334	98	154	176	50	10	488	148	243	307	104	20	822	15.0	26.6	39.2	16.2	3.0	23.9	20.1	31.6	36.1	10.2	2.0	35.5	18.0	29.6	37.3	12.7	2.4	29.6														
III	げんきな子 3-1,4,6	17	14	43	41	15	130	10	13	28	21	9	81	27	27	71	62	24	211	13.1	10.8	33.1	31.5	11.5	9.3	12.3	16.0	34.6	25.9	11.1	5.9	12.8	12.8	33.6	29.4	11.4	7.6														
IV	とっぴな子 8,9	60	101	156	122	90	529	68	115	124	76	53	436	128	216	280	198	143	965	11.3	19.1	29.5	23.1	17.0	37.9	15.6	26.4	28.4	17.4	12.2	31.7	13.3	22.4	29.0	20.5	14.8	34.8														
V	循環型 3-4	13	10	18	5	1	47	6	17	18	7	2	50	19	27	36	12	3	97	27.7	21.3	38.3	10.6	2.1	3.4	12.0	34.0	36.0	14.0	4.0	3.6	19.6	27.8	37.1	12.4	3.1	3.5														
合計		220	300	469	274	134	1397	267	377	464	188	80	1376	487	677	933	462	214	2773																																
比率		15.7	21.5	33.6	19.6	9.6	100.0	19.4	27.4	33.7	13.7	5.8	100.0	17.6	24.4	33.6	16.7	7.7	100.0																																

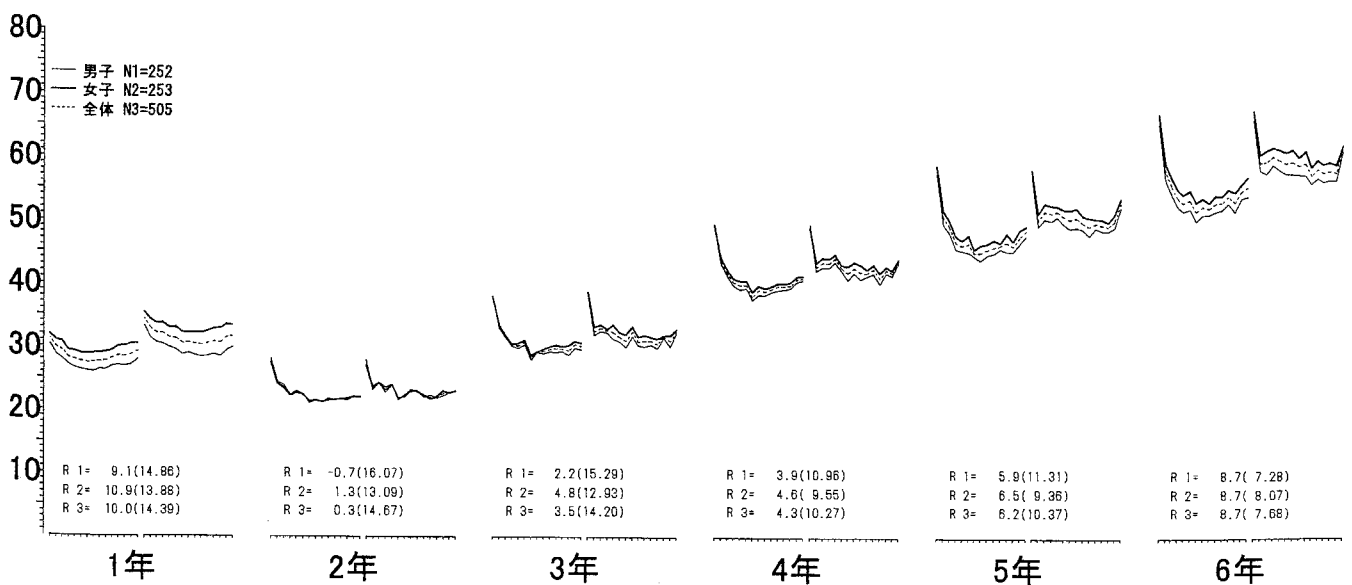

図7-12 人柄類型13分類 9 はでやか型

図7 人柄類型13分類 (全体)

該当人数(%)と平均曲線

人柄類型	精神健康度					合計	男子					合計	女子					合計	合計					合計													
	高	中上	中	中下	低		高	中上	中	中下	低		高	中上	中	中下	低		高	中上	中	中下	低														
1 おだやか型	7	10	21	4	5	47	12	10	22	6	1	51	19	20	43	10	6	98	14.9	21.3	44.7	8.5	10.6	3.4	23.5	19.6	43.1	11.8	2.0	3.7	19.4	20.4	43.9	10.2	6.1	3.5	
2 こまやか型		2		1		3	1	1				2	1	3		1		5		66.7		33.3		0.2	50.0	50.0				0.1	20.0	60.0		20.0		0.2	
3-1 ほがらか型	14	12	30	24	10	90	8	12	21	16	5	62	22	24	51	40	15	152	15.6	13.3	33.3	26.7	11.1	6.4	12.9	19.4	33.9	25.8	8.1	4.5	22	24	51	40	15	5.5	
3-1d じっくり型	34	69	107	46	9	265	52	107	134	37	10	340	86	176	241	83	19	605	12.8	26.0	40.4	17.4	3.4	19.0	15.3	31.5	39.4	10.9	2.9	24.7	14.2	29.1	39.8	13.7	3.1	21.8	
3-2 なごやか型	53	54	91	46	13	257	49	46	87	28	5	215	102	100	178	74	18	472	20.6	21.0	35.4	17.9	5.1	18.4	22.8	21.4	40.5	13.0	2.3	15.6	21.6	21.2	37.7	15.7	3.8	17.0	
3-4 循環型	13	10	18	5	1	47	6	17	18	7	2	50	19	27	36	12	3	97	27.7	21.3	38.3	10.6	2.1	3.4	12.0	34.0	36.0	14.0	4.0	3.6	19.6	27.8	37.1	12.4	3.1	3.5	
4 したたか型		1	5	2	1	9	1		1	1	1	4	1	1	6	3	2	13		11.1	55.6	22.2	11.1	0.6	25.0		25.0	25.0	25.0	0.3	7.7	7.7	46.2	23.1	15.4	0.5	
5 しっかり型	5	8	5	2		20	20	20	8	4		52	25	28	13	6		72	25.0	40.0	25.0	10.0		1.4	38.5	38.5	15.4	7.7		3.8	34.7	38.9	18.1	8.3		2.6	
6 さわやか型	3	1	8	15	4	31	1	1	6	4	3	15	4	2	14	19	7	46	9.7	3.2	25.8	48.4	12.9	2.2	6.7	6.7	40.0	26.7	20.0	1.1	8.7	4.3	30.4	41.3	15.2	1.7	
7 しなやか型	20	20	9	1		50	23	21	9			53	43	41	18	1		103	40.0	40.0	18.0	2.0		3.6	43.4	39.6	17.0			3.9	41.7	39.8	17.5	1.0		3.7	
8 ぼつり型	43	71	110	65	31	320	56	92	102	51	19	320	99	163	212	116	50	640	13.4	22.2	34.4	20.3	9.7	22.9	17.5	28.8	31.9	15.9	5.9	23.3	15.5	25.5	33.1	18.1	7.8	23.1	
9 はでやか型	17	30	46	57	59	209	12	23	22	25	34	116	29	53	68	82	93	325	8.1	14.4	22.0	27.3	28.2	15.0	10.3	19.8	19.0	21.6	29.3	8.4	8.9	16.3	20.9	25.2	28.6	11.7	
10 きっちり型	11	12	19	6	1	49	26	27	34	9		96	37	39	53	15	1	145	22.4	24.5	38.8	12.2	2.0	3.5	27.1	28.1	35.4	9.4		7.0	25.5	26.9	36.6	10.3	0.7	5.2	
合計	220	300	469	274	134	1397	267	377	464	188	80	1376	487	677	933	462	214	2773	比率	15.7	21.5	33.6	19.6	9.6	100.0	19.4	27.4	33.7	13.7	5.8	100.0	17.6	24.4	33.6	16.7	7.7	100.0

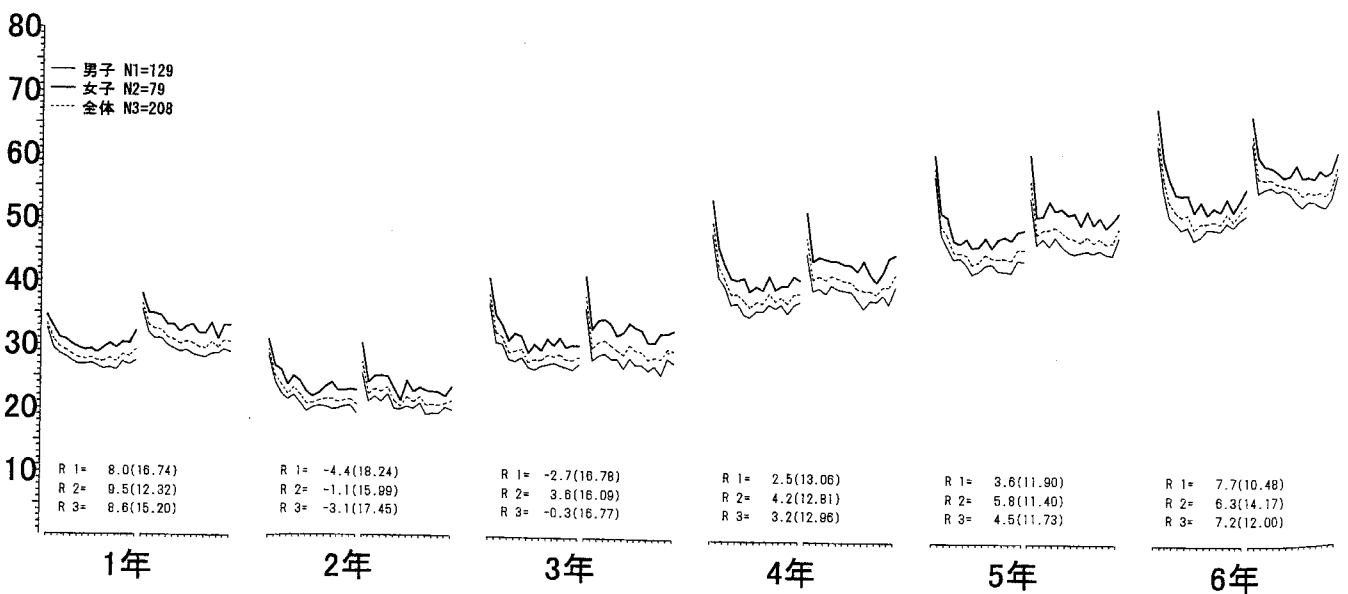
該当人数(%)と平均曲線

類似人柄群	精神健康度					合計	男子					合計	女子					合計	合計					合計													
	高	中上	中	中下	低		高	中上	中	中下	低		高	中上	中	中下	低		高	中上	中	中下	低														
I すなおな子 1,2,3-2,7	80	86	121	52	18	357	85	78	118	34	6	321	165	164	239	86	24	678	22.4	24.1	33.9	14.6	5.0	25.6	26.5	24.3	36.8	10.6	1.9	23.3	24.3	24.2	35.3	12.7	3.5	24.5	
II まじめな子 3-1d,5,10	50	89	131	54	10	334	98	154	176	50	10	488	148	243	307	104	20	822	15.0	26.6	39.2	16.2	3.0	23.9	20.1	31.6	36.1	10.2	2.0	35.5	18.0	29.6	37.3	12.7	2.4	29.6	
III げんきな子 3-1,4,6	17	14	43	41	15	130	10	13	28	21	9	81	27	27	71	62	24	211	13.1	10.8	33.1	31.5	11.5	9.3	12.3	16.0	34.6	25.9	11.1	5.9	12.8	12.8	33.6	29.4	11.4	7.6	
IV とっぴな子 6,9	60	101	156	122	90	529	68	115	124	76	53	436	128	216	280	198	143	965	11.3	19.1	29.5	23.1	17.0	37.9	15.6	26.4	28.4	17.4	12.2	31.7	13.3	22.4	29.0	20.5	14.8	34.8	
V 循環型 3-4	13	10	18	5	1	47	6	17	18	7	2	50	19	27	36	12	3	97	27.7	21.3	38.3	10.6	2.1	3.4	12.0	34.0	36.0	14.0	4.0	3.6	19.6	27.8	37.1	12.4	3.1	3.5	
合計	220	300	469	274	134	1397	267	377	464	188	80	1376	487	677	933	462	214	2773	比率	15.7	21.5	33.6	19.6	9.6	100.0	19.4	27.4	33.7	13.7	5.8	100.0	17.6	24.4	33.6	16.7	7.7	100.0



図 7-13 人柄類型 13 分類 10 きっちり型

図8-11 類似人柄 I 群;すなおな子

精神健康度 人柄類型		男子					合計	女子					合計	該当人数(%)と平均曲線 合計					合計
		高	中上	中	中下	低		高	中上	中	中下	低		高	中上	中	中下	低	
1	おだやか型	7	10	21	4	5	47	12	10	22	6	1	51	19	20	43	10	6	98
		14.9	21.3	44.7	8.5	10.6	3.4	23.5	19.6	43.1	11.8	2.0	3.7	19.4	20.4	43.9	10.2	6.1	3.5
2	こまやか型	2			1		3	1					2	1	3				5
		66.7			33.3		0.2	50.0	50.0				0.1	20.0	60.0		20.0		0.2
3-1	ほがらか型	14	12	30	24	10	90	12	12	21	16	5	62	22	24	51	40	15	152
		15.6	13.3	33.3	26.7	11.1	6.4	12.9	19.4	33.9	25.8	8.1	4.5	14.5	15.8	33.6	26.3	9.9	5.5
3-1d	じっくり型	34	69	107	46	9	265	52	107	134	37	10	340	86	176	241	83	19	605
		12.8	26.0	40.4	17.4	3.4	19.0	15.3	31.5	39.4	10.9	2.9	24.7	14.2	29.1	39.8	13.7	3.1	21.8
3-2	なごやか型	53	54	91	46	13	257	49	46	87	28	5	215	102	100	178	74	18	472
		20.6	21.0	35.4	17.9	5.1	18.4	22.8	21.4	40.5	13.0	2.3	15.6	21.6	21.2	37.7	15.7	3.8	17.0
3-4	循環型	13	10	18	5	1	47	6	17	18	7	2	50	19	27	36	12	3	97
		27.7	21.3	38.3	10.6	2.1	3.4	12.0	34.0	36.0	14.0	4.0	3.6	19.6	27.8	37.1	12.4	3.1	3.5
4	したたか型	1	5	2	1	1	9	1		1	1	1	4	1	1	6	3	2	13
		11.1	55.6	22.2	11.1	0.6	0.6	25.0		25.0	25.0	25.0	0.3	7.7	7.7	46.2	23.1	15.4	0.5
5	しっかり型	5	8	5	2		20	20	20	8	4		52	25	28	13	6		72
		25.0	40.0	25.0	10.0		1.4	38.5	38.5	15.4	7.7		3.8	34.7	38.9	18.1	8.3		2.6
6	さわやか型	3	1	8	15	4	31	1	1	6	4	3	15	4	2	14	19	7	46
		9.7	3.2	25.8	48.4	12.9	2.2	6.7	6.7	40.0	26.7	20.0	1.1	8.7	4.3	30.4	41.3	15.2	1.7
7	しなやか型	20	20	9	1		50	23	21	9			53	43	41	18	1		103
		40.0	40.0	18.0	2.0		3.6	43.4	39.6	17.0			3.9	41.7	39.8	17.5	1.0		3.7
8	ぼつり型	43	71	110	65	31	320	56	92	102	51	19	320	99	163	212	116	50	640
		13.4	22.2	34.4	20.3	9.7	22.9	17.5	28.8	31.9	15.9	5.9	23.3	15.5	25.5	33.1	18.1	7.8	23.1
9	はでやか型	17	30	46	57	59	209	12	23	22	25	34	116	29	53	68	82	93	325
		8.1	14.4	22.0	27.3	28.2	15.0	10.3	19.8	19.0	21.6	29.3	8.4	8.9	16.3	20.9	25.2	28.6	11.7
10	きっちり型	11	12	19	6	1	49	26	27	34	9		96	37	39	53	15	1	145
		22.4	24.5	38.8	12.2	2.0	3.5	27.1	28.1	35.4	9.4		7.0	25.5	26.9	36.6	10.3	0.7	5.2
合計		220	300	469	274	134	1397	267	377	464	188	80	1376	487	677	933	462	214	2773
比率		15.7	21.5	33.6	19.6	9.6	100.0	19.4	27.4	33.7	13.7	5.8	100.0	17.6	24.4	33.6	16.7	7.7	100.0

精神健康度 類似人柄群		男子					合計	女子					合計	該当人数(%)と平均曲線 合計					合計
		高	中上	中	中下	低		高	中上	中	中下	低		高	中上	中	中下	低	
I	すなおな子 1,2,3-2,7	80	86	121	52	18	357	85	78	118	34	6	321	165	164	239	86	24	678
		22.4	24.1	33.9	14.6	5.0	25.6	26.5	24.3	36.8	10.6	1.9	23.3	24.3	24.2	35.3	12.7	3.5	24.5
II	まじめな子 3-1d,5,10	50	89	131	54	10	334	98	154	176	50	10	488	148	243	307	104	20	822
		15.0	26.6	39.2	16.2	3.0	23.9	20.1	31.6	36.1	10.2	2.0	35.5	18.0	29.6	37.3	12.7	2.4	29.6
III	げんきな子 3-1,4,6	17	14	43	41	15	130	10	13	28	21	9	81	27	27	71	62	24	211
		13.1	10.8	33.1	31.5	11.5	9.3	12.3	16.0	34.6	25.9	11.1	5.9	12.8	12.8	33.6	29.4	11.4	7.6
IV	とっぴな子 8,9	60	101	156	122	90	529	68	115	124	76	53	436	128	216	280	198	143	965
		11.3	19.1	29.5	23.1	17.0	37.9	15.6	26.4	28.4	17.4	12.2	31.7	13.3	22.4	29.0	20.5	14.8	34.8
V	循環型 3-4	13	10	18	5	1	47	6	17	18	7	2	50	19	27	36	12	3	97
		27.7	21.3	38.3	10.6	2.1	3.4	12.0	34.0	36.0	14.0	4.0	3.6	19.6	27.8	37.1	12.4	3.1	3.5
合計		220	300	469	274	134	1397	267	377	464	188	80	1376	487	677	933	462	214	2773
比率		15.7	21.5	33.6	19.6	9.6	100.0	19.4	27.4	33.7	13.7	5.8	100.0	17.6	24.4	33.6	16.7	7.7	100.0

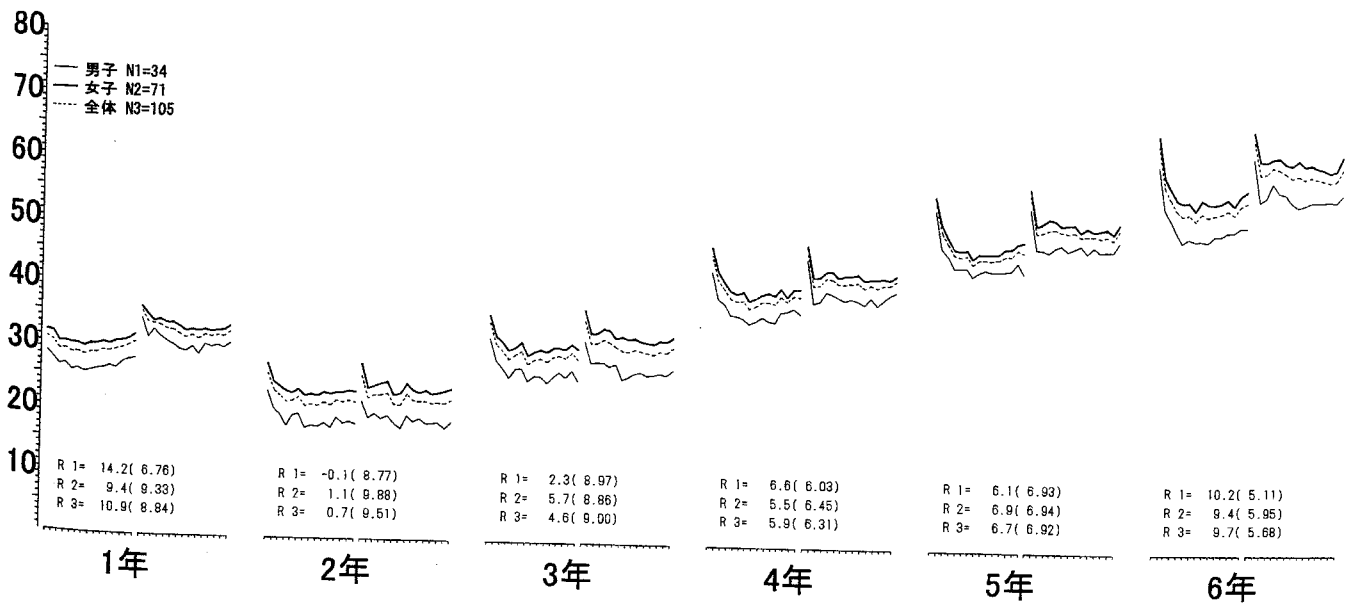

図8-11 類似人柄 I 群:すなおな子

図8-12 類似人柄 I 群;すなおな子

精神健康度 人柄類型		男子					合計	女子					合計	合計					合計
		高	中上	中	中下	低		高	中上	中	中下	低		高	中上	中	中下	低	
1	おだやか型	7	10	21	4	5	47	12	10	22	6	1	51	19	20	43	10	6	98
		14.9	21.3	44.7	8.5	10.6	3.4	23.5	19.6	43.1	11.8	2.0	3.7	19.4	20.4	43.9	10.2	6.1	3.5
2	こまやか型	2		1			3	1	1				2	1	3		1		5
		66.7		33.3			0.2	50.0	50.0				0.1	20.0	60.0		20.0		0.2
3-1	ほがらか型	14	12	30	24	10	90	8	12	21	16	5	62	22	24	51	40	15	152
		15.6	13.3	33.3	26.7	11.1	6.4	12.9	19.4	33.9	25.8	8.1	4.5	14.5	15.8	33.6	26.3	9.9	5.5
3-1d	じっくり型	34	69	107	46	9	265	52	107	134	37	10	340	86	176	241	83	19	605
		12.8	26.0	40.4	17.4	3.4	19.0	15.3	31.5	39.4	10.9	2.9	24.7	14.2	29.1	39.8	13.7	3.1	21.8
3-2	なごやか型	53	54	91	46	13	257	49	46	87	28	5	215	102	100	178	74	18	472
		20.6	21.0	35.4	17.9	5.1	18.4	22.8	21.4	40.5	13.0	2.3	15.6	21.6	21.2	37.7	15.7	3.8	17.0
3-4	循環型	13	10	18	5	1	47	6	17	18	7	2	50	19	27	36	12	3	97
		27.7	21.3	38.3	10.6	2.1	3.4	12.0	34.0	36.0	14.0	4.0	3.6	19.6	27.8	37.1	12.4	3.1	3.5
4	したたか型	1	5	2	1		9	1		1	1	1	4	1	1	6	3	2	13
			11.1	55.6	22.2	11.1	0.6	25.0		25.0	25.0	25.0	0.3	7.7	7.7	46.2	23.1	15.4	0.5
5	しっかり型	5	8	5	2		20	20	20	8	4		52	25	28	13	6		72
		25.0	40.0	25.0	10.0		1.4	38.5	38.5	15.4	7.7		3.8	34.7	38.9	18.1	8.3		2.6
6	さわやか型	3	1	8	15	4	31	1	1	6	4	3	15	4	2	14	19	7	46
		9.7	3.2	25.8	48.4	12.9	2.2	6.7	6.7	40.0	26.7	20.0	1.1	8.7	4.3	30.4	41.3	15.2	1.7
7	しなやか型	20	20	9	1		50	23	21	9			53	43	41	18	1		103
		40.0	40.0	18.0	2.0		3.6	43.4	39.6	17.0			3.9	41.7	39.8	17.5	1.0		3.7
8	ぼつり型	43	71	110	65	31	320	56	92	102	51	19	320	99	163	212	116	50	640
		13.4	22.2	34.4	20.3	9.7	22.9	17.5	28.8	31.9	15.9	6.9	23.3	15.5	25.5	33.1	18.1	7.8	23.1
9	はでやか型	17	30	46	57	59	209	12	23	22	25	34	116	29	53	68	82	93	325
		8.1	14.4	22.0	27.3	28.2	15.0	10.3	19.8	19.0	21.6	29.3	8.4	8.9	16.3	20.9	25.2	28.6	11.7
10	きっちり型	11	12	19	6	1	49	26	27	34	9		96	37	39	53	15	1	145
		22.4	24.5	38.8	12.2	2.0	3.5	27.1	28.1	35.4	9.4		7.0	25.5	26.9	36.6	10.3	0.7	5.2
合計		220	300	469	274	134	1397	267	377	464	188	80	1376	487	677	933	462	214	2773
比率		15.7	21.5	33.6	19.6	9.6	100.0	19.4	27.4	33.7	13.7	5.8	100.0	17.6	24.4	33.6	16.7	7.7	100.0

精神健康度 類似人柄群		男子					合計	女子					合計	合計					合計
		高	中上	中	中下	低		高	中上	中	中下	低		高	中上	中	中下	低	
I	すなおな子 1,2,3-2,7	80	86	121	52	18	357	85	78	118	34	6	321	165	164	239	86	24	678
		22.4	24.1	33.9	14.6	5.0	25.6	26.5	24.3	36.8	10.6	1.9	23.3	24.3	24.2	35.3	12.7	3.5	24.5
II	まじめな子 3-1d,5,10	50	89	131	54	10	334	98	154	176	50	10	488	148	243	307	104	20	822
		15.0	26.6	39.2	16.2	3.0	23.9	20.1	31.6	36.1	10.2	2.0	35.5	18.0	29.6	37.3	12.7	2.4	29.6
III	げんきな子 3-1,4,6	17	14	43	41	15	130	10	13	28	21	9	81	27	27	71	62	24	211
		13.1	10.8	33.1	31.5	11.5	9.3	12.3	16.0	34.6	25.9	11.1	5.9	12.8	12.8	33.6	29.4	11.4	7.6
IV	とっぴな子 8,9	60	101	156	122	90	529	68	115	124	76	53	436	128	216	280	198	143	965
		11.3	19.1	29.5	23.1	17.0	37.9	15.6	26.4	28.4	17.4	12.2	31.7	13.3	22.4	29.0	20.5	14.8	34.8
V	循環型 3-4	13	10	18	5	1	47	6	17	18	7	2	50	19	27	36	12	3	97
		27.7	21.3	38.3	10.6	2.1	3.4	12.0	34.0	36.0	14.0	4.0	3.6	19.6	27.8	37.1	12.4	3.1	3.5
合計		220	300	469	274	134	1397	267	377	464	188	80	1376	487	677	933	462	214	2773
比率		15.7	21.5	33.6	19.6	9.6	100.0	19.4	27.4	33.7	13.7	5.8	100.0	17.6	24.4	33.6	16.7	7.7	100.0

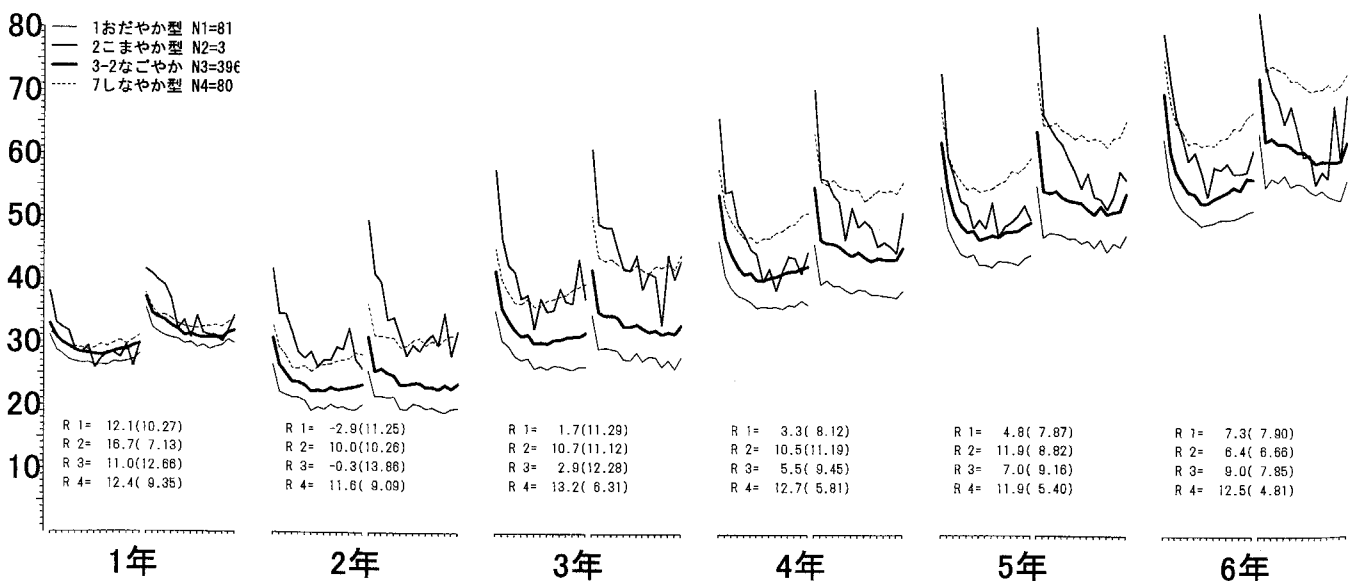

図8-12 類似人柄 I 群;すなおな子

図8-21 類似人柄Ⅱ群:まじめな子

精神健康度 人柄類型		男子					合計	女子					合計	合計					合計
		高	中上	中	中下	低		高	中上	中	中下	低		高	中上	中	中下	低	
1	おだやか型	7	10	21	4	5	47	12	10	22	6	1	51	19	20	43	10	6	98
		14.9	21.3	44.7	8.5	10.6	3.4	23.5	19.6	43.1	11.8	2.0	3.7	19.4	20.4	43.9	10.2	6.1	3.5
2	こまやか型	2			1		3	1					2	1	3		1	5	
			66.7		33.3		0.2	50.0	50.0				0.1	20.0	60.0		20.0	0.2	
3-1	ほがらか型	14	12	30	24	10	90	8	12	21	16	5	62	22	24	51	40	15	152
		15.6	13.3	33.3	26.7	11.1	6.4	12.9	19.4	33.9	25.8	8.1	4.5	14.5	15.8	33.6	26.3	9.9	5.5
3-1d	じっくり型	34	69	107	46	9	265	52	107	134	37	10	340	86	176	241	83	19	605
		12.8	26.0	40.4	17.4	3.4	19.0	15.3	31.5	39.4	10.9	2.9	24.7	14.2	29.1	39.8	13.7	3.1	21.8
3-2	なごやか型	53	54	91	46	13	257	49	46	87	28	5	215	102	100	178	74	18	472
		20.6	21.0	35.4	17.9	5.1	18.4	22.8	21.4	40.5	13.0	2.3	15.6	21.6	21.2	37.7	15.7	3.8	17.0
3-4	循環型	13	10	18	5	1	47	6	17	18	7	2	50	19	27	36	12	3	97
		27.7	21.3	38.3	10.6	2.1	3.4	12.0	34.0	36.0	14.0	4.0	3.6	19.6	27.8	37.1	12.4	3.1	3.5
4	したたか型	1	5	2	1	1	9	1		1	1	1	4	1	1	6	3	2	13
			11.1	55.6	22.2	11.1	0.6	25.0		25.0	25.0	25.0	0.3	7.7	7.7	46.2	23.1	15.4	0.5
5	しっかり型	5	8	5	2		20	20	20	8	4		52	25	28	13	6		72
		25.0	40.0	25.0	10.0		1.4	38.5	38.5	15.4	7.7		3.8	34.7	38.9	18.1	8.3		2.6
6	さわやか型	3	1	8	15	4	31	1	1	6	4	3	15	4	2	14	19	7	46
		9.7	3.2	25.8	48.4	12.9	2.2	6.7	6.7	40.0	26.7	20.0	1.1	8.7	4.3	30.4	41.3	15.2	1.7
7	しなやか型	20	20	9	1		50	23	21	9			53	43	41	18	1		103
		40.0	40.0	18.0	2.0		3.6	43.4	39.6	17.0			3.9	41.7	39.8	17.5	1.0		3.7
8	ぼつり型	43	71	110	65	31	320	56	92	102	51	19	320	99	163	212	116	50	640
		13.4	22.2	34.4	20.3	9.7	22.9	17.5	28.8	31.9	15.9	5.9	23.3	15.5	25.5	33.1	18.1	7.8	23.1
9	はでやか型	17	30	46	57	59	209	12	23	22	25	34	116	29	53	68	82	93	325
		8.1	14.4	22.0	27.3	28.2	15.0	10.3	19.8	19.0	21.6	29.3	8.4	8.9	16.3	20.9	25.2	28.6	11.7
10	きっちり型	11	12	19	6	1	49	26	27	34	9		96	37	39	53	15	1	145
		22.4	24.5	38.8	12.2	2.0	3.5	27.1	28.1	35.4	9.4		7.0	25.5	26.9	36.6	10.3	0.7	5.2
合計		220	300	469	274	134	1397	267	377	464	188	80	1376	487	677	933	462	214	2773
比率		15.7	21.5	33.6	19.6	9.6	100.0	19.4	27.4	33.7	13.7	5.8	100.0	17.6	24.4	33.6	16.7	7.7	100.0

精神健康度 類似人柄群		男子					合計	女子					合計	合計					合計
		高	中上	中	中下	低		高	中上	中	中下	低		高	中上	中	中下	低	
I	すなおな子 1.2,3-2.7	80	86	121	52	18	357	85	78	118	34	6	321	165	164	239	86	24	678
		22.4	24.1	33.9	14.6	5.0	25.6	26.5	24.3	36.8	10.6	1.9	23.3	24.3	24.2	35.3	12.7	3.5	24.5
II	まじめな子 3-1d,5,10	50	89	131	54	10	334	98	154	176	50	10	488	148	243	307	104	20	822
		15.0	26.6	39.2	16.2	3.0	23.9	20.1	31.6	36.1	10.2	2.0	35.5	18.0	29.6	37.3	12.7	2.4	29.6
III	げんきな子 3-1,4,6	17	14	43	41	15	130	10	13	28	21	9	81	27	27	71	62	24	211
		13.1	10.8	33.1	31.5	11.5	9.3	12.3	16.0	34.6	25.9	11.1	5.9	12.8	12.8	33.6	29.4	11.4	7.6
IV	とっぴな子 8,9	60	101	156	122	90	529	68	115	124	76	53	436	128	216	280	198	143	965
		11.3	19.1	29.5	23.1	17.0	37.9	15.6	26.4	28.4	17.4	12.2	31.7	13.3	22.4	29.0	20.5	14.8	34.8
V	循環型 3-4	13	10	18	5	1	47	6	17	18	7	2	50	19	27	36	12	3	97
		27.7	21.3	38.3	10.6	2.1	3.4	12.0	34.0	36.0	14.0	4.0	3.6	19.6	27.8	37.1	12.4	3.1	3.5
合計		220	300	469	274	134	1397	267	377	464	188	80	1376	487	677	933	462	214	2773
比率		15.7	21.5	33.6	19.6	9.6	100.0	19.4	27.4	33.7	13.7	5.8	100.0	17.6	24.4	33.6	16.7	7.7	100.0

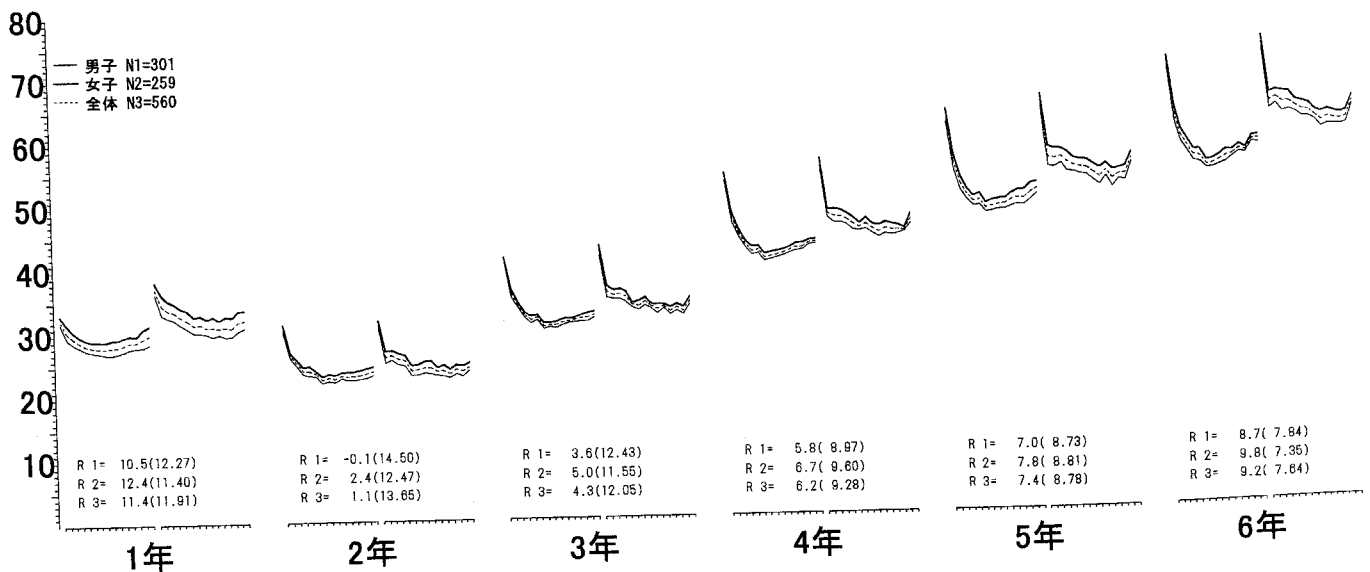

図8-21 類似人柄Ⅱ群:まじめな子



図8-22 類似人柄Ⅱ群;まじめな子

精神健康度 人柄類型		男子					合計	女子					合計	合計					合計
		高	中上	中	中下	低		高	中上	中	中下	低		高	中上	中	中下	低	
		該当人数(%)と平均曲線						該当人数(%)と平均曲線						該当人数(%)と平均曲線					
1	おだやか型	7 14.9	10 21.3	21 44.7	4 8.5	5 10.6	47 3.4	12 23.5	10 19.6	22 43.1	6 11.8	1 2.0	51 3.7	19 19.4	20 20.4	43 43.9	10 10.2	6 6.1	98 3.5
2	こまやか型		2 66.7		1 33.3		3 0.2	1 50.0		1 50.0			2 0.1	1 20.0	3 60.0		1 20.0		5 0.2
3-1	ほがらか型	14 15.6	12 13.3	30 33.3	24 26.7	10 11.1	90 6.4	8 12.9	12 19.4	21 33.9	16 25.8	5 8.1	62 4.5	22 14.5	24 15.8	51 33.6	40 26.3	15 9.9	152 5.5
3-1d	じっくり型	34 12.8	69 26.0	107 40.4	46 17.4	9 3.4	265 19.0	52 15.3	107 31.5	134 39.4	37 10.9	10 2.9	340 24.7	86 14.2	176 29.1	241 39.8	83 13.7	19 3.1	605 21.8
3-2	なごやか型	53 20.6	54 21.0	91 35.4	46 17.9	13 5.1	257 18.4	49 22.8	46 21.4	87 40.5	28 13.0	5 2.3	215 15.6	102 21.6	100 21.2	178 37.7	74 15.7	18 3.8	472 17.0
3-4	循環型	13 27.7	10 21.3	18 38.3	5 10.6	1 2.1	47 3.4	6 12.0	17 34.0	18 36.0	7 14.0	2 4.0	50 3.6	19 19.6	27 27.8	36 37.1	12 12.4	3 3.1	97 3.5
4	したたか型		1 11.1	5 55.6	2 22.2	1 11.1	9 0.6	1 25.0		1 25.0	1 25.0	1 25.0	4 0.3	1 7.7	1 7.7	6 46.2	3 23.1	2 15.4	13 0.5
5	しっかり型	5 25.0	8 40.0	5 25.0	2 10.0		20 1.4	20 38.5	8 38.5	4 15.4			52 3.8	25 34.7	28 38.9	13 18.1	6 8.3		72 2.6
6	さわやか型	3 9.7	1 3.2	8 25.8	15 48.4	4 12.9	31 2.2	1 6.7	1 6.7	6 40.0	4 26.7	3 20.0	15 1.1	4 8.7	2 4.3	14 30.4	19 41.3	7 15.2	46 1.7
7	しなやか型	20 40.0	20 40.0	9 18.0	1 2.0		50 3.6	23 43.4	21 39.6	9 17.0			53 3.9	43 41.7	41 39.8	18 17.5	1 1.0		103 3.7
8	ぼつり型	43 13.4	71 22.2	110 34.4	65 20.3	31 9.7	320 22.9	56 17.5	92 28.8	102 31.9	51 15.9	19 5.9	320 23.3	99 15.5	163 25.5	212 33.1	116 18.1	50 7.8	640 23.1
9	はでやか型	17 8.1	30 14.4	46 22.0	57 27.3	59 28.2	209 15.0	12 10.3	23 19.8	22 19.0	25 21.6	34 29.3	116 8.4	29 8.9	53 16.3	68 20.9	82 25.2	93 28.6	325 11.7
10	きっちり型	11 22.4	12 24.5	19 38.8	6 12.2	1 2.0	49 3.5	26 27.1	27 28.1	34 35.4	9 9.4		96 7.0	37 25.5	39 26.9	53 36.6	15 10.3	1 0.7	145 5.2
合計		220	300	469	274	134	1397	267	377	464	188	80	1376	487	677	933	462	214	2773
比率		15.7	21.5	33.6	19.6	9.6	100.0	19.4	27.4	33.7	13.7	5.8	100.0	17.6	24.4	33.6	16.7	7.7	100.0

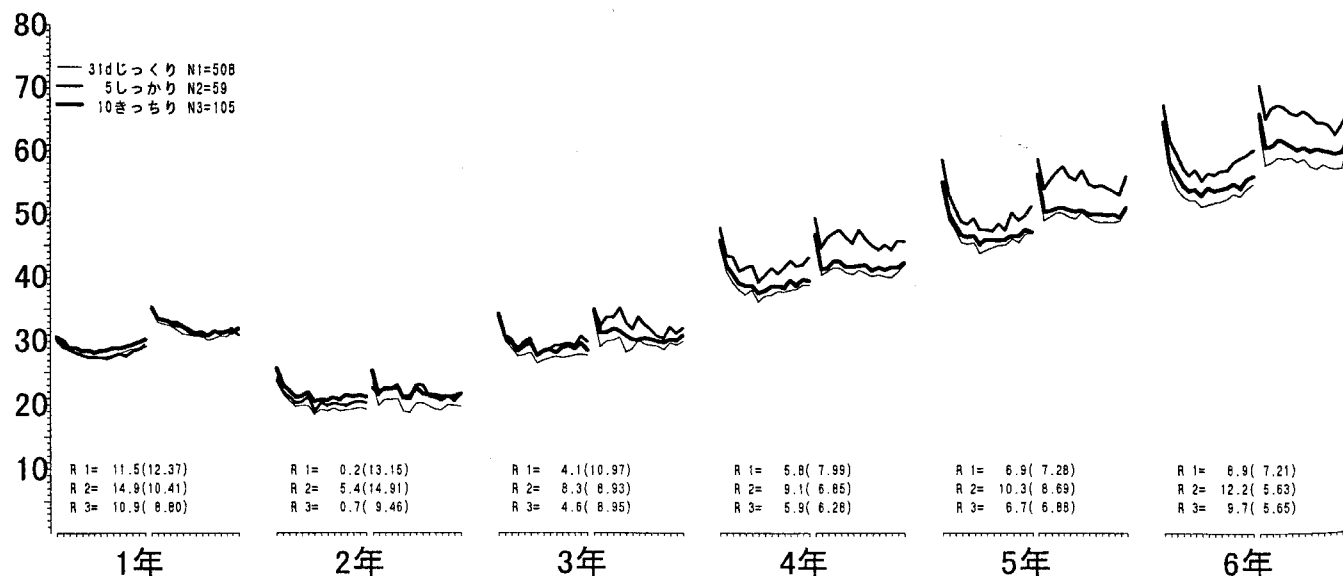
精神健康度 類似人柄群		男子					合計	女子					合計	合計					合計
		高	中上	中	中下	低		高	中上	中	中下	低		高	中上	中	中下	低	
		該当人数(%)と平均曲線						該当人数(%)と平均曲線						該当人数(%)と平均曲線					
I	すなおな子 1,2,3-2,7	80 22.4	86 24.1	121 33.9	52 14.6	18 5.0	357 25.6	85 26.5	78 24.3	118 36.8	34 10.6	6 1.9	321 23.3	165 24.3	164 24.2	239 35.3	86 12.7	24 3.5	678 24.5
II	まじめな子 3-1d,5,10	50 15.0	89 26.6	131 39.2	54 16.2	10 3.0	334 23.9	98 20.1	154 31.6	176 36.1	50 10.2	10 2.0	488 35.5	148 18.0	243 29.6	307 37.3	104 12.7	20 2.4	822 29.6
III	げんきな子 3-1,4,6	17 13.1	14 10.8	43 33.1	41 31.5	15 11.5	130 9.3	10 12.3	13 16.0	28 34.6	21 25.9	9 11.1	81 5.9	27 12.8	27 12.8	71 33.6	62 29.4	24 11.4	211 7.6
IV	とっぴな子 8,9	60 11.3	101 19.1	156 29.5	122 23.1	90 17.0	529 37.9	68 15.6	115 26.4	124 28.4	76 17.4	53 12.2	436 31.7	128 13.3	216 22.4	280 29.0	198 20.5	143 14.8	965 34.8
V	循環型 3-4	13 27.7	10 21.3	18 38.3	5 10.6	1 2.1	47 3.4	6 12.0	17 34.0	18 36.0	7 14.0	2 4.0	50 3.6	19 19.6	27 27.8	36 37.1	12 12.4	3 3.1	97 3.5
合計		220	300	469	274	134	1397	267	377	464	188	80	1376	487	677	933	462	214	2773
比率		15.7	21.5	33.6	19.6	9.6	100.0	19.4	27.4	33.7	13.7	5.8	100.0	17.6	24.4	33.6	16.7	7.7	100.0



図8-22 類似人柄Ⅱ群:まじめな子

図8-31 類似人柄Ⅲ群:げんきな子

人柄類型	精神健康度	該当人数(%)と平均曲線																	
		男子					合計	女子					合計	合計					
		高	中上	中	中下	低		高	中上	中	中下	低		高	中上	中	中下	低	
1 おだやか型		7	10	21	4	5	47	12	10	22	6	1	51	19	20	43	10	6	98
2 こまやか型			2		1		3	1					2		1	3		1	5
3-1 ほがらか型		14	12	30	24	10	90	8	12	21	16	5	62	22	24	51	40	15	152
3-1d じっくり型		34	69	107	46	9	265	52	107	134	37	10	340	86	176	241	83	19	605
3-2 なごやか型		53	54	91	46	13	257	49	46	87	28	5	215	102	100	178	74	18	472
3-4 循環型		13	10	18	5	1	47	6	17	18	7	2	50	19	27	36	12	3	97
4 したたか型			1	5	2	1	9		1	1	1		4	1	1	6	3	2	13
5 しっかり型		5	8	5	2		20	20	8	4			52	25	28	13	6		72
6 さわやか型		3	1	8	15	4	31	1	6	4	3		15	4	2	14	19	7	46
7 しなやか型		20	20	9	1		50	23	21	9			53	43	41	18	1		103
8 ぼつり型		43	71	110	65	31	320	56	92	102	51	19	320	99	163	212	116	50	640
9 はでやか型		17	30	46	57	59	209	12	23	22	25	34	116	29	53	68	82	93	325
10 きっちり型		11	12	19	6	1	49	26	27	34	9		96	37	39	53	15	1	145
合計		220	300	469	274	134	1397	267	377	464	188	80	1376	487	677	933	462	214	2773
比率		15.7	21.5	33.6	19.6	9.6	100.0	19.4	27.4	33.7	13.7	5.8	100.0	17.6	24.4	33.6	16.7	7.7	100.0

類似人柄群	精神健康度	該当人数(%)と平均曲線																	
		男子					合計	女子					合計	合計					
		高	中上	中	中下	低		高	中上	中	中下	低		高	中上	中	中下	低	
I すなおな子		80	86	121	52	18	357	85	78	118	34	6	321	165	164	239	86	24	678
1.2,3-2.7		22.4	24.1	33.9	14.6	5.0	25.6	26.5	24.3	36.8	10.6	1.9	23.3	24.3	24.2	35.3	12.7	3.5	24.5
II まじめな子		50	89	131	54	10	334	98	154	176	50	10	488	148	243	307	104	20	822
3-1d,5,10		15.0	26.6	39.2	16.2	3.0	23.9	20.1	31.6	36.1	10.2	2.0	35.5	18.0	29.6	37.3	12.7	2.4	29.6
III げんきな子		17	14	43	41	15	130	10	13	28	21	9	81	27	27	71	62	24	211
3-1,4,6		13.1	10.8	33.1	31.5	11.5	9.3	12.3	16.0	34.6	25.9	11.1	5.9	12.8	12.8	33.6	29.4	11.4	7.6
IV とっぴな子		60	101	156	122	90	529	68	115	124	76	53	436	128	216	280	198	143	965
8,9		11.3	19.1	29.5	23.1	17.0	37.9	15.6	26.4	28.4	17.4	12.2	31.7	13.3	22.4	29.0	20.5	14.8	34.8
V 循環型		13	10	18	5	1	47	6	17	18	7	2	50	19	27	36	12	3	97
3-4		27.7	21.3	38.3	10.6	2.1	3.4	12.0	34.0	36.0	14.0	4.0	3.6	19.6	27.8	37.1	12.4	3.1	3.5
合計		220	300	469	274	134	1397	267	377	464	188	80	1376	487	677	933	462	214	2773
比率		15.7	21.5	33.6	19.6	9.6	100.0	19.4	27.4	33.7	13.7	5.8	100.0	17.6	24.4	33.6	16.7	7.7	100.0

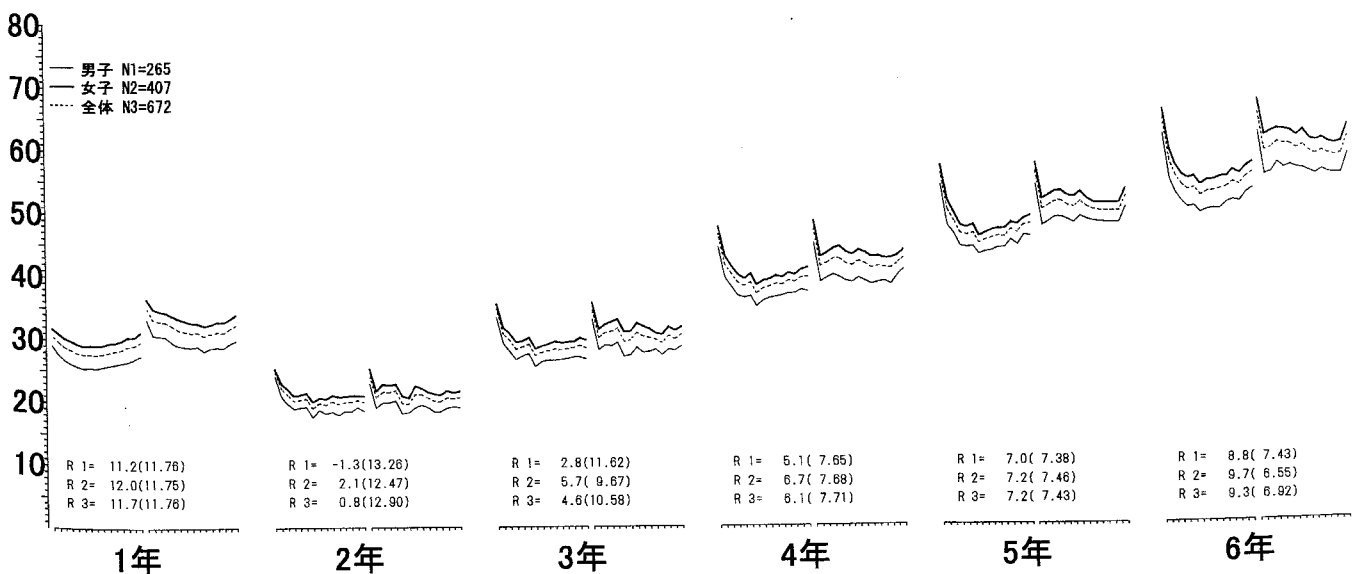

図8-31 類似人柄Ⅲ群:げんきな子

図8-32 類似人柄Ⅲ群:げんきな子

該当人数(%)と平均曲線

人柄類型	精神健康度						合計	男子					合計	女子					合計
	高	中上	中	中下	低	合計		高	中上	中	中下	低		合計	高	中上	中	中下	
1 おだやか型	7	10	21	4	5	47	12	10	22	6	1	51	19	20	43	10	6	98	
2 こまやか型		2		1		3	1	1				2	1	3		1		5	
3-1 ほがらか型	14	12	30	24	10	90	8	12	21	16	5	62	22	24	51	40	15	152	
3-1d じっくり型	34	69	107	46	9	265	52	107	134	37	10	340	86	176	241	83	19	605	
3-2 なごやか型	53	54	91	46	13	257	49	46	87	28	5	215	102	100	178	74	18	472	
3-4 循環型	13	10	18	5	1	47	6	17	18	7	2	50	19	27	36	12	3	97	
4 したたか型		1	5	2	1	9	1		1	1	1	4	1	1	6	3	2	13	
5 しっかり型	5	8	5	2		20	20	20	8	4		52	25	28	13	6		72	
6 さわやか型	3	1	8	15	4	31	1	1	6	4	3	15	4	2	14	19	7	46	
7 しなやか型	20	20	9	1		50	23	21	9			53	43	41	18	1		103	
8 ぼつり型	43	71	110	65	31	320	56	92	102	51	19	320	99	163	212	116	50	640	
9 はでやか型	17	30	46	57	59	209	12	23	22	25	34	116	29	53	68	82	93	325	
10 きっちり型	11	12	19	6	1	49	26	27	34	9		96	37	39	53	15	1	145	
合計	220	300	469	274	134	1397	267	377	464	188	80	1376	487	677	933	462	214	2773	
比率	15.7	21.5	33.6	19.6	9.6	100.0	19.4	27.4	33.7	13.7	5.8	100.0	17.6	24.4	33.6	16.7	7.7	100.0	

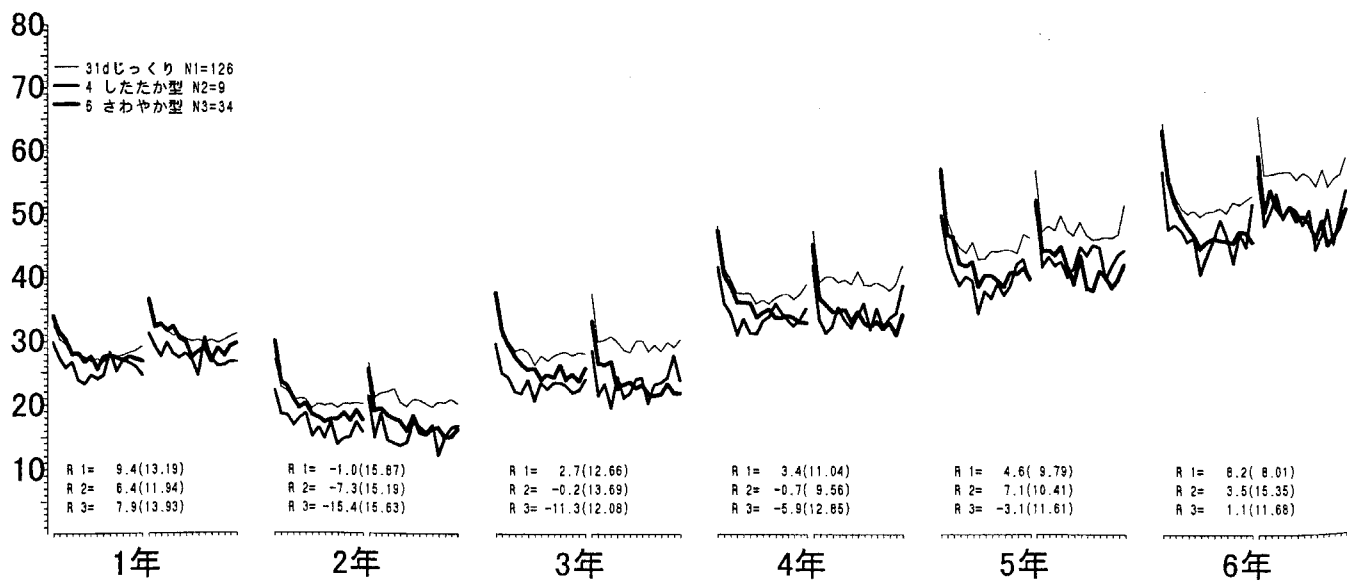
該当人数(%)と平均曲線

類似人柄群	精神健康度						合計	男子					合計	女子					合計
	高	中上	中	中下	低	合計		高	中上	中	中下	低		合計	高	中上	中	中下	
I すなおな子	80	86	121	52	18	357	85	78	118	34	6	321	165	164	239	86	24	678	
1.2.3-2.7	22.4	24.1	33.9	14.6	5.0	25.6	26.5	24.3	36.8	10.6	1.9	23.3	24.3	24.2	35.3	12.7	3.5	24.5	
II まじめな子	50	89	131	54	10	334	98	154	176	50	10	488	148	243	307	104	20	822	
3-1d.5.10	15.0	26.6	39.2	16.2	3.0	23.9	20.1	31.6	36.1	10.2	2.0	35.5	18.0	29.6	37.3	12.7	2.4	29.6	
III げんきな子	17	14	43	41	15	130	10	13	28	21	9	81	27	27	71	62	24	211	
3-1.4.6	13.1	10.8	33.1	31.5	11.5	9.3	12.3	16.0	34.6	25.9	11.1	5.9	12.8	12.8	33.6	29.4	11.4	7.6	
IV とっぴな子	60	101	156	122	90	529	68	115	124	76	53	436	128	216	280	198	143	965	
8.9	11.3	19.1	29.5	23.1	17.0	37.9	15.6	26.4	28.4	17.4	12.2	31.7	13.3	22.4	29.0	20.5	14.8	34.8	
V 循環型	13	10	18	5	1	47	6	17	18	7	2	50	19	27	36	12	3	97	
3-4	27.7	21.3	38.3	10.6	2.1	3.4	12.0	34.0	36.0	14.0	4.0	3.6	19.6	27.8	37.1	12.4	3.1	3.5	
合計	220	300	469	274	134	1397	267	377	464	188	80	1376	487	677	933	462	214	2773	
比率	15.7	21.5	33.6	19.6	9.6	100.0	19.4	27.4	33.7	13.7	5.8	100.0	17.6	24.4	33.6	16.7	7.7	100.0	



図8-32 類似人柄Ⅲ群:げんきな子

図8-41 類似人柄IV群:とっぴな子

精神健康度 人柄類型		男子					合計	女子					合計	合計					合計
		高	中上	中	中下	低		高	中上	中	中下	低		高	中上	中	中下	低	
1	おだやか型	7	10	21	4	5	47	12	10	22	6	1	51	19	20	43	10	6	98
		14.9	21.3	44.7	8.5	10.6	3.4	23.5	19.6	43.1	11.8	2.0	3.7	19.4	20.4	43.9	10.2	6.1	3.5
2	こまやか型	2		1			3	1					2	1	3		1		5
			66.7		33.3		0.2	50.0	50.0				0.1	20.0	60.0		20.0		0.2
3-1	ほがらか型	14	12	30	24	10	90	8	12	21	16	5	62	22	24	51	40	15	152
		15.6	13.3	33.3	26.7	11.1	6.4	12.9	19.4	33.9	25.8	8.1	4.5	14.5	15.8	33.6	26.3	9.9	5.5
3-1d	じっくり型	34	69	107	46	9	265	52	107	134	37	10	340	86	176	241	83	19	605
		12.8	26.0	40.4	17.4	3.4	19.0	15.3	31.5	39.4	10.9	2.9	24.7	14.2	29.1	39.8	13.7	3.1	21.8
3-2	なごやか型	53	54	91	46	13	257	49	46	87	28	5	215	102	100	178	74	18	472
		20.6	21.0	35.4	17.9	5.1	18.4	22.8	21.4	40.5	13.0	2.3	15.6	21.6	21.2	37.7	15.7	3.8	17.0
3-4	循環型	13	10	18	5	1	47	6	17	18	7	2	50	19	27	36	12	3	97
		27.7	21.3	38.3	10.6	2.1	3.4	12.0	34.0	36.0	14.0	4.0	3.6	19.6	27.8	37.1	12.4	3.1	3.5
4	したたか型	1	5	2	1		9	1		1	1		4	1	1	6	3	2	13
			11.1	55.6	22.2	11.1	0.6	25.0		25.0	25.0		0.3	7.7	7.7	46.2	23.1	15.4	0.5
5	しっかり型	5	8	5	2		20	20	20	8	4		52	25	28	13	6		72
		25.0	40.0	25.0	10.0		1.4	38.5	38.5	15.4	7.7		3.8	34.7	38.9	18.1	8.3		2.6
6	さわやか型	3	1	8	15	4	31	1	1	6	4	3	15	4	2	14	19	7	46
		9.7	3.2	25.8	48.4	12.9	2.2	6.7	6.7	40.0	26.7	20.0	1.1	8.7	4.3	30.4	41.3	15.2	1.7
7	しなやか型	20	20	9	1		50	23	21	9			53	43	41	18	1		103
		40.0	40.0	18.0	2.0		3.6	43.4	39.6	17.0			3.9	41.7	39.8	17.5	1.0		3.7
8	ぼっつり型	43	71	110	65	31	320	56	92	102	51	19	320	99	163	212	116	50	640
		13.4	22.2	34.4	20.3	9.7	22.9	17.5	28.8	31.9	15.9	5.9	23.3	15.5	25.5	33.1	18.1	7.8	23.1
9	はでやか型	17	30	46	57	59	209	12	23	22	25	34	116	29	53	68	82	93	325
		8.1	14.4	22.0	27.3	28.2	15.0	10.3	19.8	19.0	21.6	29.3	8.4	8.9	16.3	20.9	25.2	28.6	11.7
10	きっちり型	11	12	19	6	1	49	26	27	34	9		96	37	39	53	15	1	145
		22.4	24.5	38.8	12.2	2.0	3.5	27.1	28.1	35.4	9.4		7.0	25.5	26.9	36.6	10.3	0.7	5.2
合計		220	300	469	274	134	1397	267	377	464	188	80	1376	487	677	933	462	214	2773
比率		15.7	21.5	33.6	19.6	9.6	100.0	19.4	27.4	33.7	13.7	5.8	100.0	17.6	24.4	33.6	16.7	7.7	100.0

精神健康度 類似人柄群		男子					合計	女子					合計	合計					合計
		高	中上	中	中下	低		高	中上	中	中下	低		高	中上	中	中下	低	
I	すなおな子 1.2.3-2.7	80	86	121	52	18	357	85	78	118	34	6	321	165	164	239	86	24	678
		22.4	24.1	33.9	14.6	5.0	25.6	26.5	24.3	36.8	10.6	1.9	23.3	24.3	24.2	35.3	12.7	3.5	24.5
II	まじめな子 3-1d.5.10	50	89	131	54	10	334	98	154	176	50	10	488	148	243	307	104	20	822
		15.0	26.6	39.2	16.2	3.0	23.9	20.1	31.6	36.1	10.2	2.0	35.5	18.0	29.6	37.3	12.7	2.4	29.6
III	げんきな子 3-1.4.6	17	14	43	41	15	130	10	13	28	21	9	81	27	27	71	62	24	211
		13.1	10.8	33.1	31.5	11.5	9.3	12.3	16.0	34.6	25.9	11.1	5.9	12.8	12.8	33.6	29.4	11.4	7.6
IV	とっぴな子 8.9	60	101	156	122	90	529	68	115	124	76	53	436	128	216	280	198	143	965
		11.3	19.1	29.5	23.1	17.0	37.9	15.6	26.4	28.4	17.4	12.2	31.7	13.3	22.4	29.0	20.5	14.8	34.8
V	循環型 3-4	13	10	18	5	1	47	6	17	18	7	2	50	19	27	36	12	3	97
		27.7	21.3	38.3	10.6	2.1	3.4	12.0	34.0	36.0	14.0	4.0	3.6	19.6	27.8	37.1	12.4	3.1	3.5
合計		220	300	469	274	134	1397	267	377	464	188	80	1376	487	677	933	462	214	2773
比率		15.7	21.5	33.6	19.6	9.6	100.0	19.4	27.4	33.7	13.7	5.8	100.0	17.6	24.4	33.6	16.7	7.7	100.0

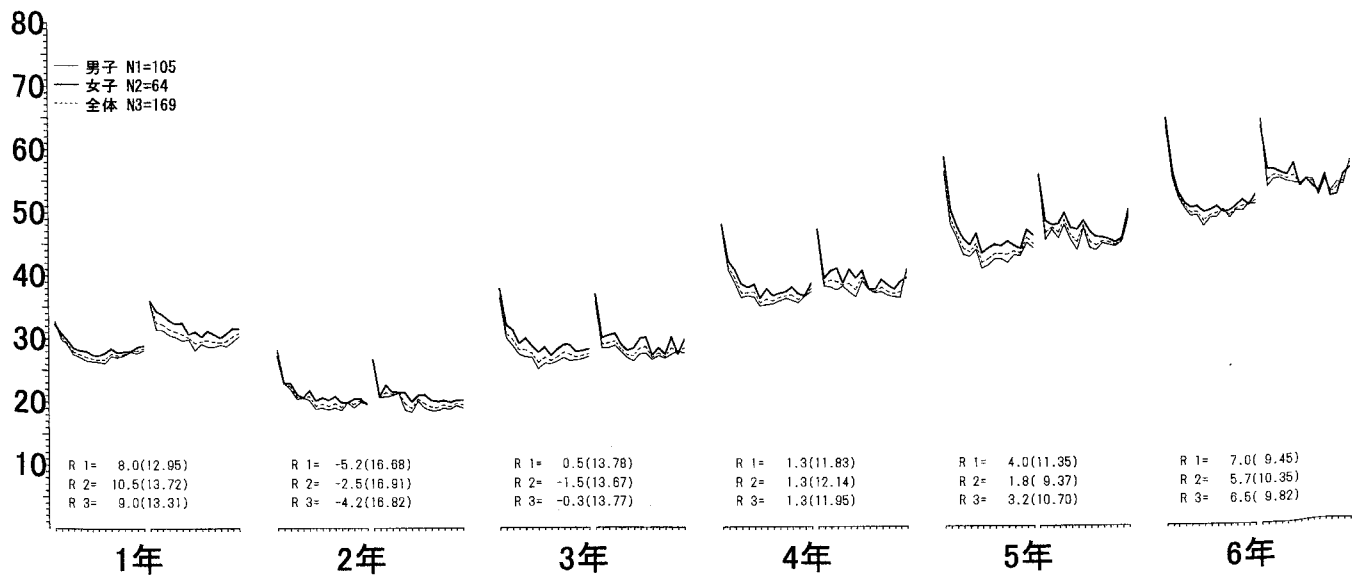

図8-41 類似人柄IV群:とっぴな子

図8-42 類似人柄IV群:とっぴな子

該当人数(%)と平均曲線

人柄類型	精神健康度	男子					合計	女子					合計	合計					合計
		高	中上	中	中下	低		高	中上	中	中下	低		高	中上	中	中下	低	
1	おだやか型	7	10	21	4	5	47	12	10	22	6	1	51	19	20	43	10	6	98
		14.9	21.3	44.7	8.5	10.6	3.4	23.5	19.6	43.1	11.8	2.0	3.7	19.4	20.4	43.9	10.2	6.1	3.5
2	こまやか型		2		1		3	1					2	1	3		1		5
			66.7		33.3		0.2	50.0	50.0				0.1	20.0	60.0		20.0		0.2
3-1	ほがらか型	14	12	30	24	10	90	8	12	21	16	5	62	22	24	51	40	15	152
		15.6	13.3	33.3	26.7	11.1	6.4	12.9	19.4	33.9	25.8	8.1	4.5	14.5	15.8	33.6	26.3	9.9	5.5
3-1d	じっくり型	34	69	107	46	9	265	52	107	134	37	10	340	86	176	241	83	19	605
		12.8	26.0	40.4	17.4	3.4	19.0	15.3	31.5	39.4	10.9	2.9	24.7	14.2	29.1	39.8	13.7	3.1	21.8
3-2	なごやか型	53	54	91	46	13	257	49	46	87	28	5	215	102	100	178	74	18	472
		20.6	21.0	35.4	17.9	5.1	18.4	22.8	21.4	40.5	13.0	2.3	15.6	21.6	21.2	37.7	15.7	3.8	17.0
3-4	循環型	13	10	18	5	1	47	6	17	18	7	2	50	19	27	36	12	3	97
		27.7	21.3	38.3	10.6	2.1	3.4	12.0	34.0	36.0	14.0	4.0	3.6	19.6	27.8	37.1	12.4	3.1	3.5
4	したたか型		1	5	2	1	9	1		1	1	1	4	1	1	6	3	2	13
			11.1	55.6	22.2	11.1	0.6	25.0		25.0	25.0	25.0	0.3	7.7	7.7	46.2	23.1	15.4	0.5
5	しっかり型	5	8	5	2		20	20	8	4		52	25	28	13	6		72	
		25.0	40.0	25.0	10.0		1.4	38.5	38.5	15.4	7.7		3.8	34.7	38.9	18.1	8.3		2.6
6	さわやか型	3	1	8	15	4	31	1	1	6	4	3	15	4	2	14	19	7	46
		9.7	3.2	25.8	48.4	12.9	2.2	6.7	6.7	40.0	26.7	20.0	1.1	8.7	4.3	30.4	41.3	15.2	1.7
7	しなやか型	20	20	9	1		50	23	21	9			53	43	41	18	1		103
		40.0	40.0	18.0	2.0		3.6	43.4	39.6	17.0			3.9	41.7	39.8	17.5	1.0		3.7
8	ぼつり型	43	71	110	65	31	320	56	92	102	51	19	320	99	163	212	116	50	640
		13.4	22.2	34.4	20.3	9.7	22.9	17.5	28.8	31.9	15.9	5.9	23.3	15.5	25.5	33.1	18.1	7.8	23.1
9	はでやか型	17	30	46	57	59	209	12	23	22	25	34	116	29	53	68	82	93	325
		8.1	14.4	22.0	27.3	28.2	15.0	10.3	19.8	19.0	21.6	29.3	8.4	8.9	16.3	20.9	25.2	28.6	11.7
10	きっちり型	11	12	19	6	1	49	26	27	34	9		96	37	39	53	15	1	145
		22.4	24.5	38.8	12.2	2.0	3.5	27.1	28.1	35.4	9.4		7.0	25.5	26.9	36.6	10.3	0.7	5.2
合計		220	300	469	274	134	1397	267	377	464	188	80	1376	487	677	933	462	214	2773
比率		15.7	21.5	33.6	19.6	9.6	100.0	19.4	27.4	33.7	13.7	5.8	100.0	17.6	24.4	33.6	16.7	7.7	100.0

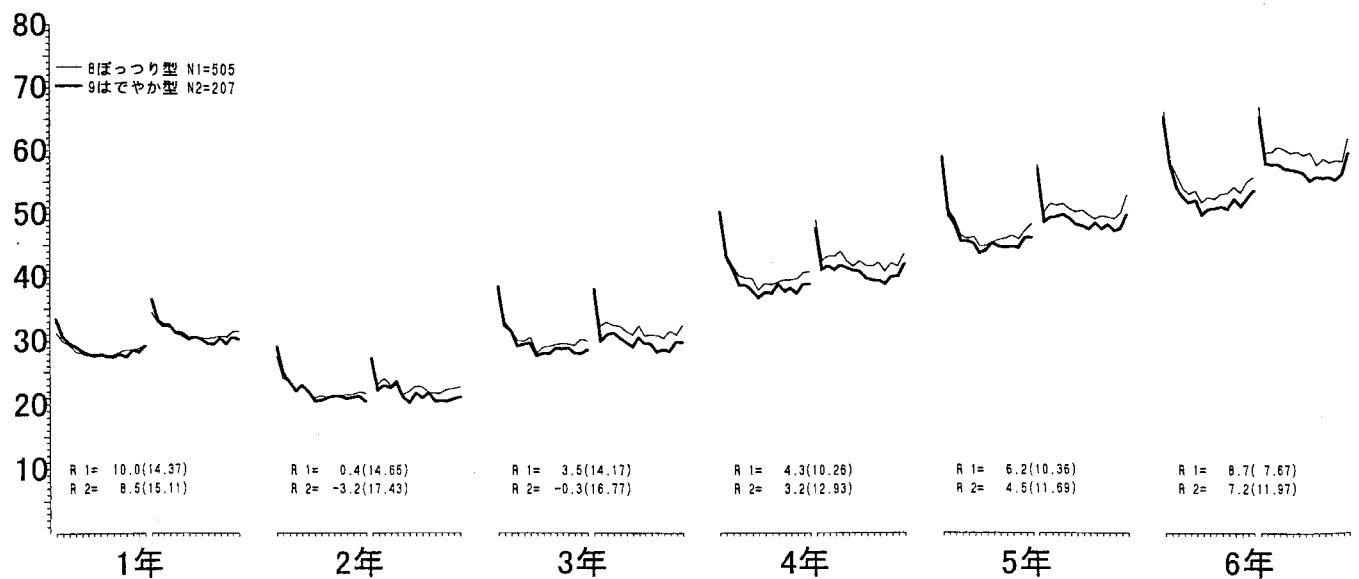
該当人数(%)と平均曲線

類似人柄群	精神健康度	男子					合計	女子					合計	合計					合計
		高	中上	中	中下	低		高	中上	中	中下	低		高	中上	中	中下	低	
I	すなおな子 1.2,3-2.7	80	86	121	52	18	357	85	78	118	34	6	321	165	164	239	86	24	678
		22.4	24.1	33.9	14.6	5.0	25.6	26.5	24.3	36.8	10.6	1.9	23.3	24.3	24.2	35.3	12.7	3.5	24.5
II	まじめな子 3-1d,5,10	50	89	131	54	10	334	98	154	176	50	10	488	148	243	307	104	20	822
		15.0	26.6	39.2	16.2	3.0	23.9	20.1	31.6	36.1	10.2	2.0	35.5	18.0	29.6	37.3	12.7	2.4	29.6
III	げんきな子 3-1,4,6	17	14	43	41	15	130	10	13	28	21	9	81	27	27	71	62	24	211
		13.1	10.8	33.1	31.5	11.5	9.3	12.3	16.0	34.6	25.9	11.1	5.9	12.8	12.8	33.6	29.4	11.4	7.6
IV	とっぴな子 8,9	60	101	156	122	90	529	68	115	124	76	53	436	128	216	280	198	143	965
		11.3	19.1	29.5	23.1	17.0	37.9	15.6	26.4	28.4	17.4	12.2	31.7	13.3	22.4	29.0	20.5	14.8	34.8
V	循環型 3-4	13	10	18	5	1	47	6	17	18	7	2	50	19	27	36	12	3	97
		27.7	21.3	38.3	10.6	2.1	3.4	12.0	34.0	36.0	14.0	4.0	3.6	19.6	27.8	37.1	12.4	3.1	3.5
合計		220	300	469	274	134	1397	267	377	464	188	80	1376	487	677	933	462	214	2773
比率		15.7	21.5	33.6	19.6	9.6	100.0	19.4	27.4	33.7	13.7	5.8	100.0	17.6	24.4	33.6	16.7	7.7	100.0



図8-42 類似人柄IV群:とっぴな子

図8-51 類似人柄群4分類

精神健康度 人柄類型		男子					合計	女子					合計	合計					合計
		高	中上	中	中下	低		高	中上	中	中下	低		高	中上	中	中下	低	
1	おだやか型	7 14.9	10 21.3	21 44.7	4 8.5	5 10.6	47 3.4	12 23.5	10 19.6	22 43.1	6 11.8	1 2.0	51 3.7	19 19.4	20 20.4	43 43.9	10 10.2	6 6.1	98 3.5
2	こまやか型		2 66.7		1 33.3		3 0.2	1 50.0	1 50.0				2 0.1	1 20.0	3 60.0		1 20.0		5 0.2
3-1	ほがらか型	14 15.6	12 13.3	30 33.3	24 26.7	10 11.1	90 6.4	8 12.9	12 19.4	21 33.9	16 25.8	5 8.1	62 4.5	22 14.5	24 15.8	51 33.6	40 26.3	15 9.9	152 5.5
3-1d	じっくり型	34 12.8	69 26.0	107 40.4	46 17.4	9 3.4	265 19.0	52 15.3	107 31.5	134 39.4	37 10.9	10 2.9	340 24.7	86 14.2	176 29.1	241 39.8	83 13.7	19 3.1	605 21.8
3-2	なごやか型	53 20.6	54 21.0	91 35.4	46 17.9	13 5.1	257 18.4	49 22.8	46 21.4	87 40.5	28 13.0	5 2.3	215 15.6	102 21.6	100 21.2	178 37.7	74 15.7	18 3.8	472 17.0
3-4	循環型	13 27.7	10 21.3	18 38.3	5 10.6	1 2.1	47 3.5	6 12.0	17 34.0	18 36.0	7 14.0	2 4.0	50 3.6	19 19.6	27 27.8	36 37.1	12 12.4	3 3.1	97 3.5
4	したたか型		1 11.1	5 55.6	2 22.2	1 11.1	9 0.6	1 25.0		1 25.0	1 25.0	1 25.0	4 0.3	1 7.7	1 7.7	6 46.2	3 23.1	2 15.4	13 0.5
5	しっかり型	5 25.0	8 40.0	5 25.0	2 10.0		20 1.4	20 38.5	20 38.5	8 15.4	4 7.7		52 3.8	25 34.7	28 38.9	13 18.1	6 8.3		72 2.6
6	さわやか型	3 9.7	1 3.2	8 25.8	15 48.4	4 12.9	31 2.2	1 6.7	1 6.7	6 40.0	4 26.7	3 20.0	15 1.1	4 8.7	2 4.3	14 30.4	19 41.3	7 15.2	46 1.7
7	しなやか型	20 40.0	20 40.0	9 18.0	1 2.0		50 3.6	23 43.4	21 39.6	9 17.0			53 3.9	43 41.7	41 39.8	18 17.5	1 1.0		103 3.7
8	ぽつり型	43 13.4	71 22.2	110 34.4	65 20.3	31 9.7	320 22.9	56 17.5	92 28.8	102 31.9	51 15.9	19 5.9	320 23.3	99 15.5	163 25.5	212 33.1	116 18.1	50 7.8	640 23.1
9	はでやか型	17 8.1	30 14.4	46 22.0	57 27.3	59 28.2	209 15.0	12 10.3	23 19.8	22 19.0	25 21.6	34 29.3	116 8.4	29 8.9	53 16.3	68 20.9	82 25.2	93 28.6	325 11.7
10	きっちり型	11 22.4	12 24.5	19 38.8	6 12.2	1 2.0	49 3.5	26 27.1	27 28.1	34 35.4	9 9.4		96 7.0	37 25.5	39 26.9	53 36.6	15 10.3	1 0.7	145 5.2
合計		220	300	469	274	134	1397	267	377	464	188	80	1376	487	677	933	462	214	2773
比率		15.7	21.5	33.6	19.6	9.6	100.0	19.4	27.4	33.7	13.7	5.8	100.0	17.6	24.4	33.6	16.7	7.7	100.0

精神健康度 類似人柄群		男子					合計	女子					合計	合計					合計
		高	中上	中	中下	低		高	中上	中	中下	低		高	中上	中	中下	低	
I	すなお女子 1.23-2.7	80 22.4	86 24.1	121 33.9	52 14.6	18 5.0	357 25.6	85 26.5	78 24.3	118 36.8	34 10.6	6 1.9	321 23.3	165 24.3	164 24.2	239 35.3	86 12.7	24 3.5	678 24.5
II	まじめ女子 3-1d,5,10	50 15.0	89 26.6	131 39.2	54 16.2	10 3.0	334 23.9	98 20.1	154 31.6	176 36.1	50 10.2	10 2.0	488 35.5	148 18.0	243 29.6	307 37.3	104 12.7	20 2.4	822 29.6
III	げんき女子 3-1,4,6	17 13.1	14 10.8	43 33.1	41 31.5	15 11.5	130 9.3	10 12.3	13 16.0	28 34.6	21 25.9	9 11.1	81 5.9	27 12.8	27 12.8	71 33.6	62 29.4	24 11.4	211 7.6
IV	とっぴ女子 8,9	60 11.3	101 19.1	156 29.5	122 23.1	90 17.0	529 37.9	68 15.6	115 26.4	124 28.4	76 17.4	53 12.2	436 31.7	128 13.3	216 22.4	280 29.0	198 20.5	143 14.8	965 34.8
V	循環型 3-4	13 27.7	10 21.3	18 38.3	5 10.6	1 2.1	47 3.4	6 12.0	17 34.0	18 36.0	7 14.0	2 4.0	50 3.6	19 19.6	27 27.8	36 37.1	12 12.4	3 3.1	97 3.5
合計		220	300	469	274	134	1397	267	377	464	188	80	1376	487	677	933	462	214	2773
比率		15.7	21.5	33.6	19.6	9.6	100.0	19.4	27.4	33.7	13.7	5.8	100.0	17.6	24.4	33.6	16.7	7.7	100.0

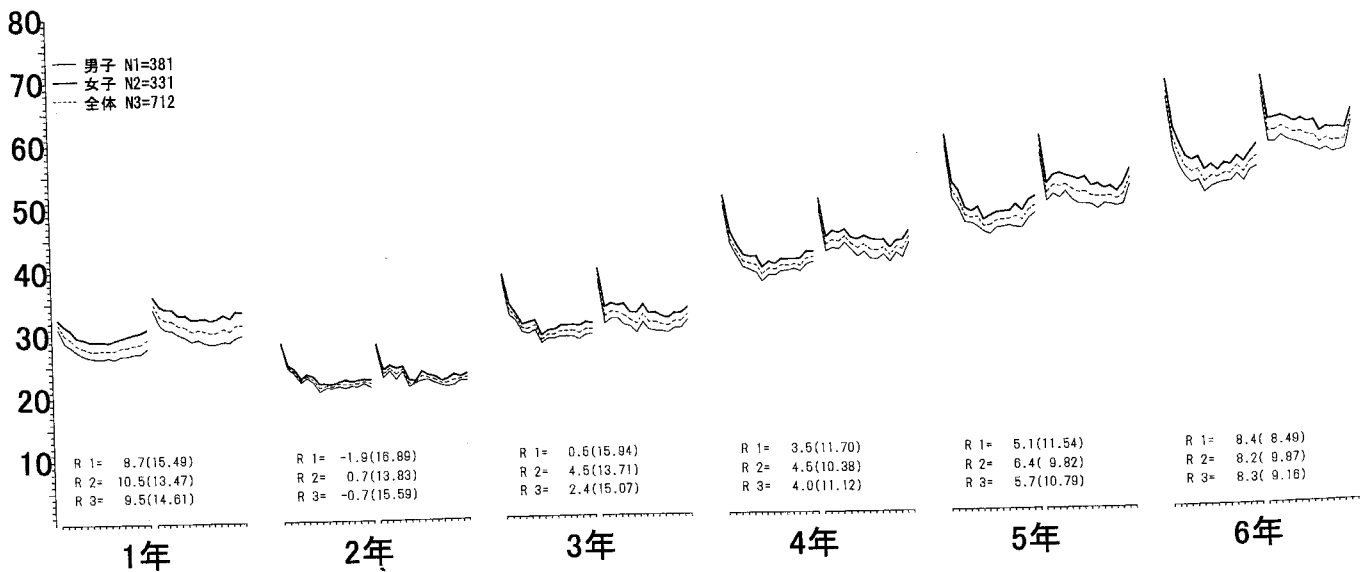

図8-51 類似人柄群4分類

1年次健康度分布表

該当人数(%)と平均曲線

人柄類型	男子					合計	女子					合計	合計					合計
	高	中上	中	中下	低		高	中上	中	中下	低		高	中上	中	中下	低	
1 おだやか型	7 15.6	13 28.9	19 42.2	5 11.1	1 2.2	45 3.3	15 30.6	11 22.4	21 42.9	2 4.1	49 3.6	22 23.4	24 25.5	40 42.6	7 7.4	1 1.1	94 3.5	
2 気づかい型		1 33.3	2 66.7			3 0.2	1 100.0				1 0.1	1 25.0	1 25.0	2 50.0			4 0.1	
3-1 朗らか型	13 14.3	18 19.8	36 39.6	15 16.5	9 9.9	91 6.7	8 12.9	16 25.8	28 45.2	7 11.3	3 4.8	62 4.6	21 13.7	34 22.2	64 41.8	22 14.4	12 7.8	153 5.6
3-1d じっくり型	37 14.0	63 23.8	98 37.0	51 19.2	16 6.0	265 19.4	61 18.3	100 29.9	123 36.8	41 12.3	9 2.7	334 24.6	98 16.4	163 27.2	221 36.9	92 15.4	25 4.2	599 22.0
3-2 温和型	39 15.4	74 29.1	94 37.0	38 15.0	9 3.5	254 18.6	44 21.0	64 30.5	80 38.1	17 8.1	5 2.4	210 15.5	83 17.9	138 29.7	174 37.5	55 11.9	14 3.0	464 17.1
3-4 循環型	3 6.8	12 27.3	14 31.8	8 18.2	7 15.9	44 3.2	6 12.2	17 34.7	19 38.8	7 14.3	49 3.6	9 3.6	29 31.2	33 35.5	15 16.1	7 7.5	93 3.4	
4 強気敢行型	1 12.5	1 12.5	4 50.0		2 25.0	8 0.6			2 66.7	1 33.3	3 0.2	1 9.1	1 9.1	6 54.5	1 9.1	2 18.2	11 0.4	
5 地道粘り型	8 47.1	5 29.4	4 23.5			17 1.2	15 28.3	16 30.2	18 34.0	4 7.5	53 3.9	23 32.9	21 30.0	22 31.4	4 5.7		70 2.6	
6 あっさり実行型	2 6.5	1 3.2	16 51.6	7 22.6	5 16.1	31 2.3	1 6.7	4 26.7	4 26.7	2 13.3	15 1.1	3 6.5	5 10.9	20 43.5	11 23.9	7 15.2	46 1.7	
7 内的安定型	10 21.3	13 27.7	19 40.4	5 10.6		47 3.4	20 37.7	19 35.8	13 24.5	1 1.9	53 3.9	30 30.0	32 32.0	6 32.0			100 3.7	
8 自己内閉(分裂)型	39 12.7	63 20.5	105 34.2	75 24.4	25 8.1	307 22.5	56 17.7	81 25.6	115 36.4	48 15.2	16 5.1	316 23.3	95 15.2	144 23.1	220 35.3	123 19.7	41 6.6	623 22.9
9 自己発揚(顕示)型	17 8.3	36 17.6	64 31.4	51 25.0	36 17.6	204 15.0	17 14.7	23 19.8	36 31.0	30 25.9	10 8.6	116 8.6	34 10.6	59 18.4	100 31.3	81 25.3	46 14.4	320 11.8
10 粘着型	8 17.0	14 29.8	20 42.6	2 4.3	3 6.4	47 3.4	23 24.2	29 30.5	34 35.8	8 8.4	1 1.1	95 7.0	31 21.8	43 30.3	54 38.0	10 7.0	4 2.8	142 6.2
合計	184	314	495	257	113	1363	267	380	493	170	46	1356	451	694	988	427	159	2719
比率	13.5	23.0	36.3	18.9	8.3	100.0	19.7	28.0	36.4	12.5	3.4	100.0	16.6	25.5	36.3	15.7	5.8	100.0

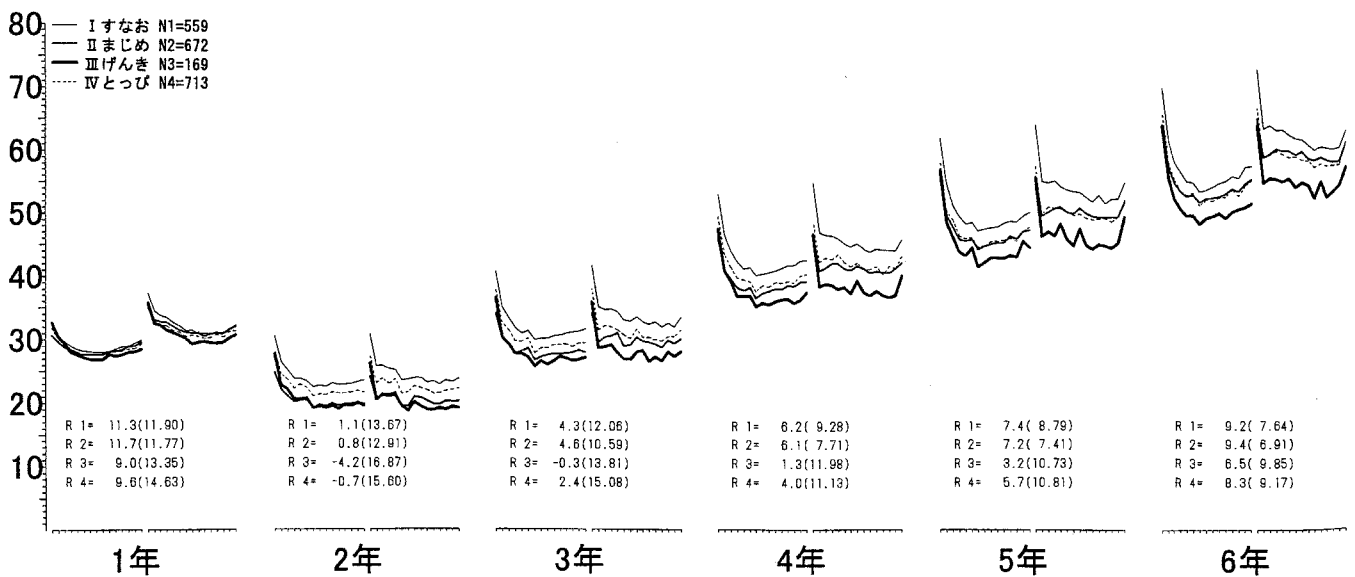
該当人数(%)と平均曲線

類似人柄群	男子					合計	女子					合計	合計					合計
	高	中上	中	中下	低		高	中上	中	中下	低		高	中上	中	中下	低	
I (1, 2, 3-2, 7)	56 16.0	101 28.9	134 38.4	48 13.8	10 2.9	349 25.6	80 25.6	94 30.0	114 36.4	20 6.4	5 1.6	313 23.1	136 20.5	195 29.5	248 37.5	68 10.3	15 2.3	662 24.3
II (3-1d, 5, 10)	53 16.1	82 24.9	122 37.1	53 16.1	19 5.8	329 24.1	99 20.5	145 30.1	175 36.3	53 11.0	10 2.1	482 35.5	152 18.7	227 28.0	297 36.6	106 13.1	29 3.6	811 29.8
III (3-1, 4, 6)	16 12.3	20 15.4	56 43.1	22 16.9	16 12.3	130 9.5	9 11.3	20 25.0	34 42.5	12 15.0	5 6.3	80 5.9	25 11.9	40 19.0	90 42.9	34 16.2	21 10.0	210 7.7
IV (8, 9)	56 11.0	99 19.4	169 33.1	126 24.7	61 11.9	511 37.5	73 16.9	104 24.1	151 35.0	78 18.1	26 6.0	432 31.9	129 13.7	203 21.5	320 33.9	204 21.6	87 9.2	943 34.7
3-4	3 6.8	12 27.3	14 31.8	8 18.2	7 15.9	44 3.2	6 12.2	17 34.7	19 38.8	7 14.3	49 3.6	9 9.7	29 31.2	33 35.5	15 16.1	7 7.5	93 3.4	
合計	184	314	495	257	113	1363	267	380	493	170	46	1356	451	694	988	427	159	2719
比率	13.5	23.0	36.3	18.9	8.3	100.0	19.7	28.0	36.4	12.5	3.4	100.0	16.6	25.5	36.3	15.7	5.8	100.0



図9-1 1年次基準の平均曲線

2年次健康度分布表

人柄類型	精神健康度					合計	男子					合計	女子					合計
	高	中上	中	中下	低		高	中上	中	中下	低		高	中上	中	中下	低	
1 おだやか型	6	13	18	10		47	6	14	23	7		50	12	27	41	17	97	
2 気づかい型	1		1	1		3	1					1	2		1	1	4	
3-1 朗らか型	5	25	24	26	11	91	8	17	14	18	5	62	13	42	38	44	16	153
3-1d じっくり型	29	65	101	58	15	268	45	93	144	51	7	340	74	158	245	109	22	608
3-2 温和型	34	56	98	58	10	256	35	64	65	45	3	212	69	120	163	103	13	468
3-4 循環型	6	10	20	9	1	46	12	14	17	7		50	18	24	37	16	1	96
4 強気敢行型	1	2	2	1	3	9	2		1	1		4	3	2	3	2	3	13
5 地道粘り型	2	7	4	3	2	18	14	18	16	5		53	16	25	20	8	2	71
6 あっさり実行型		2	7	13	9	31			5	8	2	15		2	12	21	11	46
7 内的安定型	23	14	9	2		48	31	14	8	1		54	54	28	17	3		102
8 自己内閉(分裂)型	37	55	105	83	36	316	45	77	120	63	22	327	82	132	225	146	58	643
9 自己発揚(顕示)型	11	26	58	62	52	209	5	26	28	33	23	115	16	52	86	95	75	324
10 粘着型	5	11	25	3	2	46	19	30	30	16	1	96	24	41	55	19	3	142
合計	160	286	472	329	141	1388	223	367	471	255	63	1379	383	653	943	584	204	2767
比率	11.5	20.6	34.0	23.7	10.2	100.0	16.2	26.6	34.2	18.5	4.6	100.0	13.8	23.6	34.1	21.1	7.4	100.0

類似人柄群	精神健康度					合計	男子					合計	女子					合計
	高	中上	中	中下	低		高	中上	中	中下	低		高	中上	中	中下	低	
I (1, 2, 3-2, 7)	64	83	126	71	10	354	73	92	96	53	3	317	137	175	222	124	13	671
II (3-1d, 5, 10)	36	83	130	64	19	332	78	141	190	72	8	489	114	224	320	136	27	821
III (3-1, 4, 6)	6	29	33	40	23	131	10	17	20	27	7	81	16	46	53	67	30	212
IV (8, 9)	48	81	163	145	88	525	50	103	148	96	45	442	98	184	311	241	133	967
3-4	6	10	20	9	1	46	12	14	17	7		50	18	24	37	16	1	96
合計	160	286	472	329	141	1388	223	367	471	255	63	1379	383	653	943	584	204	2767
比率	11.5	20.6	34.0	23.7	10.2	100.0	16.2	26.6	34.2	18.5	4.6	100.0	13.8	23.6	34.1	21.1	7.4	100.0

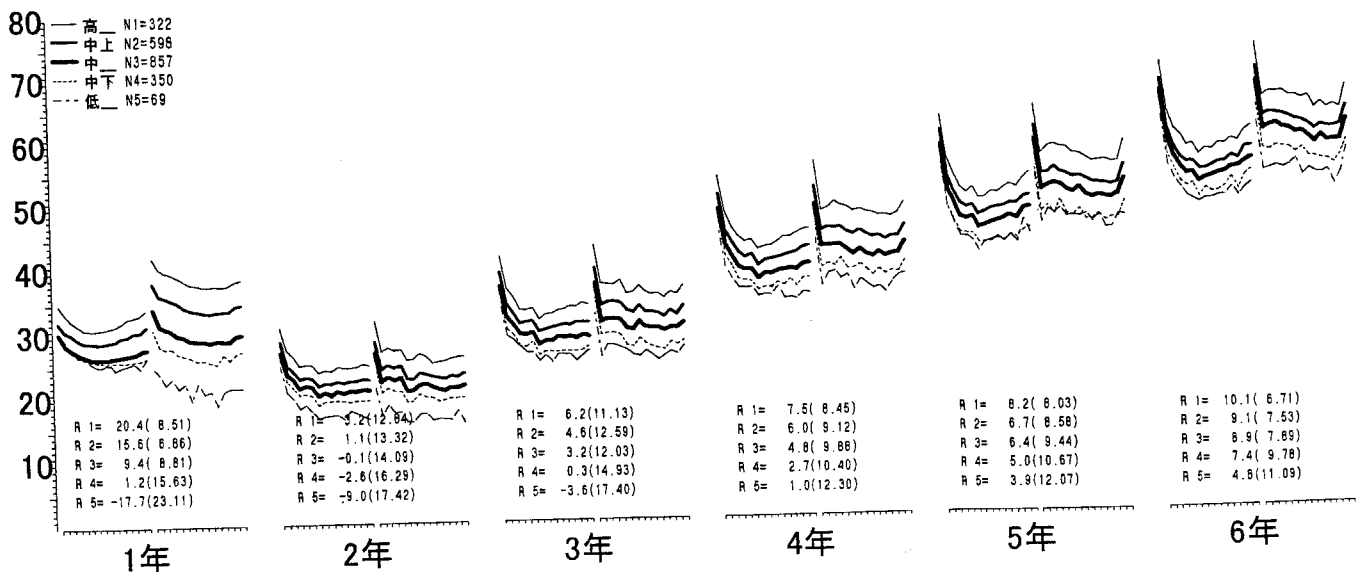

図9-2 2年次基準の平均曲線



3年次健康度分布表

該当人数(%)と平均曲線

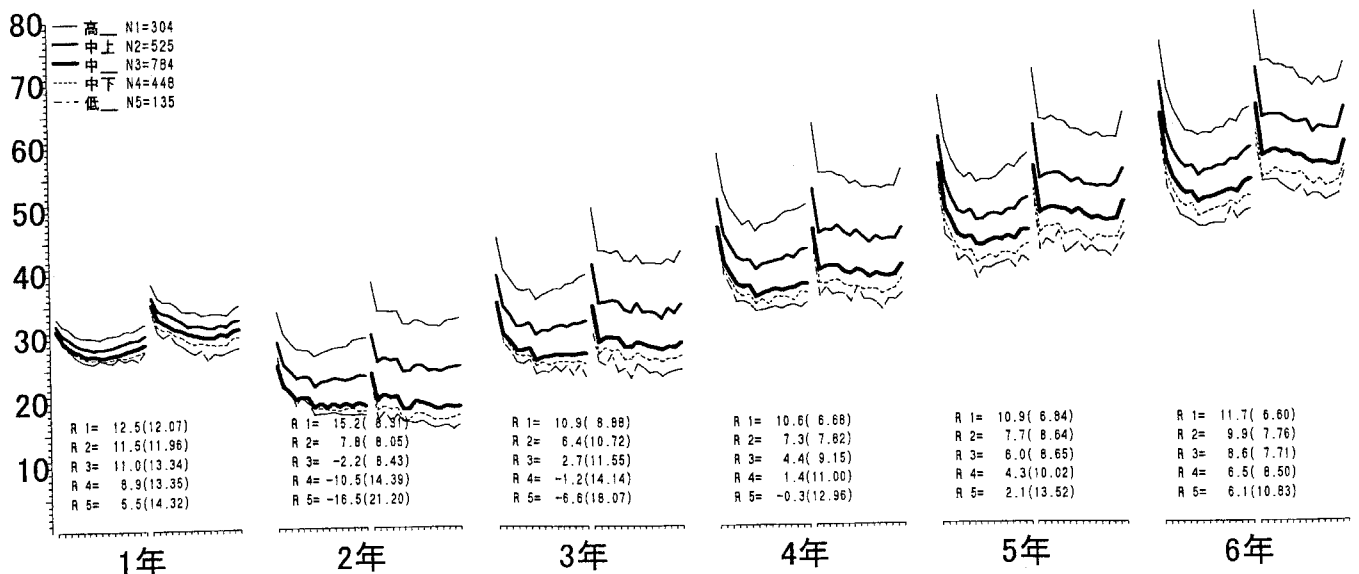
人柄類型	男子					合計	女子					合計	合計					合計
	高	中上	中	中下	低		高	中上	中	中下	低		高	中上	中	中下	低	
1 おだやか型	5	11	22	8		46	5	9	21	10	2	47	10	20	43	18	2	93
2 気づかい型		2		1		3	1					1	1	2		1	4	
3-1 朗らか型	11	21	38	13	9	92	5	15	24	11	6	61	16	36	62	24	15	153
3-1d じっくり型	21	61	129	44	9	264	46	94	148	45	5	338	67	155	277	89	14	602
3-2 温和型	35	60	96	54	13	258	39	50	80	39	6	214	74	110	176	93	19	472
3-4 循環型	7	10	12	15	2	46	6	14	19	10	1	50	13	24	31	25	3	96
4 強気敢行型	1		3	2	3	9	2	1	1			4	1	2	4	3	3	13
5 地道粘り型	3	4	9	1		17	14	16	19	2	2	53	17	20	28	3	2	70
6 あっさり実行型		1	6	12	13	32		5	7	3		15		1	11	19	16	47
7 内的安定型	25	11	8	2	1	47	29	19	4			52	54	30	12	2	1	99
8 自己内閉(分裂)型	40	40	105	84	45	314	48	56	123	72	25	324	88	96	228	156	70	638
9 自己発揚(顕示)型	18	25	44	59	61	207	8	16	29	31	31	115	26	41	73	90	92	322
10 粘着型	4	10	23	7	1	45	25	19	43	8	1	96	29	29	66	15	2	141
合計	170	256	495	302	157	1380	226	310	516	236	82	1370	396	566	1011	538	239	2750
比率	12.3	18.6	35.9	21.9	11.4	100.0	16.5	22.6	37.7	17.2	6.0	100.0	14.4	20.6	36.8	19.6	8.7	100.0

該当人数(%)と平均曲線

類似人柄群	男子					合計	女子					合計	合計					合計
	高	中上	中	中下	低		高	中上	中	中下	低		高	中上	中	中下	低	
I (1, 2, 3-2, 7)	65	84	126	65	14	354	74	78	105	49	8	314	139	162	231	114	22	668
II (3-1d, 5, 10)	28	75	161	52	10	326	85	129	210	55	8	487	113	204	371	107	18	813
III (3-1, 4, 6)	12	22	47	27	25	133	5	17	30	19	9	80	17	39	77	46	34	213
IV (8, 9)	58	65	149	143	106	521	56	72	152	103	56	439	114	137	301	246	162	960
3-4	7	10	12	15	2	46	6	14	19	10	1	50	13	24	31	25	3	96
合計	170	256	495	302	157	1380	226	310	516	236	82	1370	396	566	1011	538	239	2750
比率	12.3	18.6	35.9	21.9	11.4	100.0	16.5	22.6	37.7	17.2	6.0	100.0	14.4	20.6	36.8	19.6	8.7	100.0



図9-3 3年次基準の平均曲線

4年次健康度分布表

該当人数(%)と平均曲線

人柄類型	精神健康度					合計	男子					合計	女子					合計	合計					合計	
	高	中上	中	中下	低		高	中上	中	中下	低		高	中上	中	中下	低		高	中上	中	中下	低		
1 おだやか型	7	10	21	6	4	48	5	14	17	15	51	12	24	38	21	4	99	3.7	12.1	24.2	38.4	21.2	4.0	3.5	
2 気づかい型	1	1		1		3		1			1	1	2		1		4	0.1	25.0	50.0		25.0		0.1	
3-1 朗らか型	11	7	31	31	12	92	5	17	19	16	6	63	16	24	50	47	18	155	4.5	12.0	7.6	33.7	33.7	13.0	5.5
3-1d じっくり型	20	68	118	52	11	269	46	102	137	52	6	343	66	170	255	104	17	612	24.6	7.4	25.3	43.9	19.3	4.1	21.8
3-2 温和型	34	62	94	52	19	261	33	62	73	40	8	216	67	124	167	92	27	477	15.5	13.0	23.8	36.0	19.9	7.3	17.0
3-4 循環型	8	11	16	10	2	47	6	10	25	7	2	50	14	21	41	17	4	97	3.6	17.0	23.4	34.0	21.3	4.3	3.5
4 強気敢行型		3	4	1	1	9		2	1	1		4		3	6	2	2	13	0.3		33.3	44.4	11.1	11.1	0.5
5 地道粘り型	2	5	10	2		19	13	23	13	5		54	15	28	23	7		73	3.9	10.5	26.3	52.6	10.5		2.6
6 あっさり実行型	1	1	4	11	15	32		1	10	2		15	3	1	5	21	17	47	1.1	3.1	3.1	12.5	34.4	46.9	1.7
7 内的安定型	27	14	7	1		49	37	11	6	1		55	64	25	13	2		104	3.9	55.1	28.6	14.3	2.0		3.7
8 自己内閉(分裂)型	43	50	95	92	40	320	46	61	102	90	29	328	89	111	197	182	69	648	23.5	13.4	15.6	29.7	28.8	12.5	23.1
9 自己発揚(顕示)型	16	17	41	72	65	211	8	22	25	25	38	118	24	39	66	97	103	329	8.4	7.6	8.1	19.4	34.1	30.8	11.7
10 粘着型	6	10	20	9		45	16	23	43	14	3	99	22	33	63	23	3	144	7.1	13.3	22.2	44.4	20.0		5.1
合計	176	259	461	340	169	1405	217	346	463	276	95	1397	393	605	924	616	264	2802							
比率	12.5	18.4	32.8	24.2	12.0	100.0	15.5	24.8	33.1	19.8	6.8	100.0	14.0	21.6	33.0	22.0	9.4	100.0							

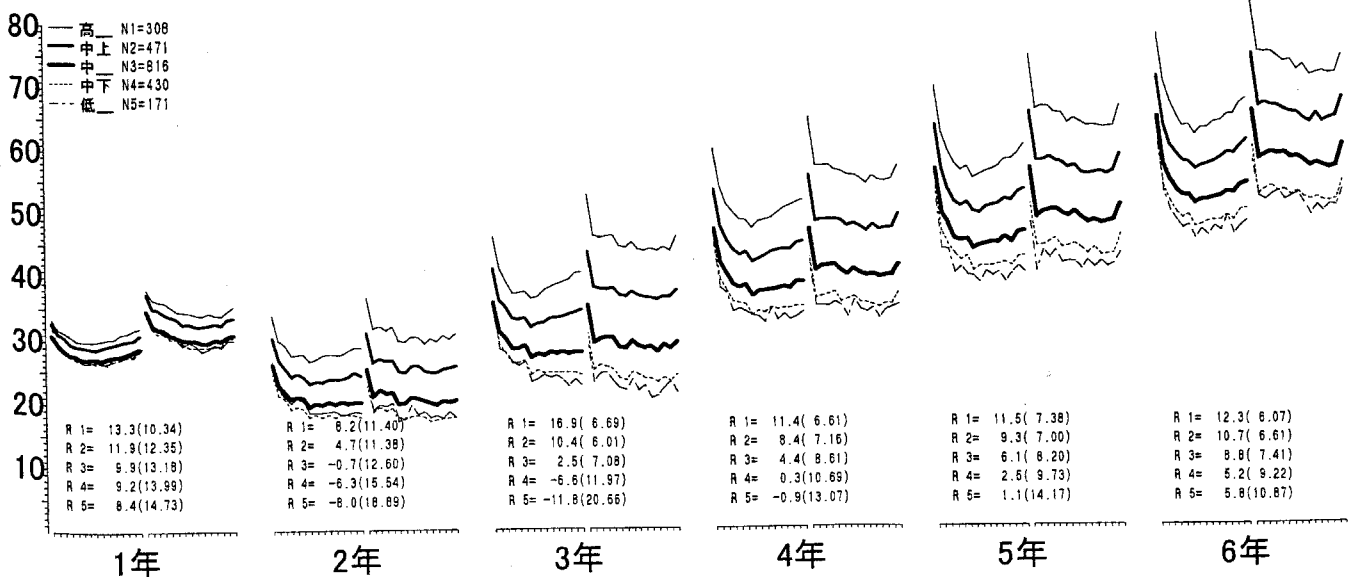
該当人数(%)と平均曲線

類似人柄群	精神健康度					合計	男子					合計	女子					合計	合計					合計	
	高	中上	中	中下	低		高	中上	中	中下	低		高	中上	中	中下	低		高	中上	中	中下	低		
I (1, 2, 3-2, 7)	69	87	122	60	23	361	75	88	96	56	8	323	144	175	218	116	31	684	23.1	19.1	24.1	33.8	16.6	6.4	24.4
II (3-1d, 5, 10)	28	83	148	63	11	333	75	148	193	71	9	496	103	231	341	134	20	829	35.5	8.4	24.9	44.4	18.9	3.3	29.6
III (3-1, 4, 6)	12	11	39	43	28	133	7	17	22	27	9	82	19	28	61	70	37	215	9.5	9.0	8.3	29.3	32.3	21.1	7.7
IV (8, 9)	59	67	136	164	105	531	54	83	127	115	67	446	113	150	263	279	172	977	37.8	11.1	12.6	25.6	30.9	19.8	34.9
3-4	8	11	16	10	2	47	6	10	25	7	2	50	14	21	41	17	4	97	3.3	17.0	23.4	34.0	21.3	4.3	3.5
合計	176	259	461	340	169	1405	217	346	463	276	95	1397	393	605	924	616	264	2802							
比率	12.5	18.4	32.8	24.2	12.0	100.0	15.5	24.8	33.1	19.8	6.8	100.0	14.0	21.6	33.0	22.0	9.4	100.0							



図9-4 4年次基準の平均曲線

5年次健康度分布表

人柄類型	精神健康度					合計	男子					合計	女子					合計	合計					合計
	高	中上	中	中下	低		高	中上	中	中下	低		高	中上	中	中下	低		高	中上	中	中下	低	
	5	6	26	8	3		48	3	12	20	13		2	50	8	18	46		21	5	98			
1 おだやか型	10.4	12.5	54.2	16.7	6.3	3.4	6.0	24.0	40.0	26.0	4.0	3.6	8.2	18.4	46.9	21.4	5.1	3.5						
2 気づかい型	1	1	1			3	2				2	3	1	1			5							
3-1 朗らか型	8	12	36	24	12	92	3	7	22	20	11	63	11	19	58	44	23	155						
3-1d じっくり型	23	65	112	51	17	268	38	103	130	61	10	342	61	168	242	112	27	610						
3-2 温和型	33	60	94	55	20	262	38	63	79	23	13	216	71	123	173	78	33	478						
3-4 循環型	5	13	17	10	2	47	7	14	18	7	4	50	12	27	35	17	6	97						
4 強気敢行型		3	3	2	1	9	1			1	2	4	1	3	3	3	3	13						
5 地道粘り型	3	5	10	1		19	16	14	17	7	1	55	19	19	27	8	1	74						
6 あっさり実行型	4	1	2	12	13	32	1	1	5	7	1	15	5	2	7	19	14	47						
7 内的安定型	21	18	9	2		50	27	20	7		1	55	48	38	16	2	1	105						
8 自己内閉(分裂)型	35	63	77	92	55	322	37	75	107	75	32	326	72	138	184	167	87	648						
9 自己発揚(顕示)型	6	21	46	61	77	211	10	13	32	25	37	117	16	34	78	86	114	328						
10 粘着型	7	11	22	11		51	13	23	47	15	1	99	20	34	69	26	1	150						
合計	151	279	455	329	200	1414	196	345	484	254	115	1394	347	624	939	583	315	2808						
比率	10.7	19.7	32.2	23.3	14.1	100.0	14.1	24.7	34.7	18.2	8.2	100.0	12.4	22.2	33.4	20.8	11.2	100.0						

類似人柄群	精神健康度					合計	男子					合計	女子					合計	合計					合計
	高	中上	中	中下	低		高	中上	中	中下	低		高	中上	中	中下	低		高	中上	中	中下	低	
	60	85	130	65	23		363	70	95	106	36		16	323	130	180	236		101	39	686			
I (1, 2, 3-2, 7)	16.5	23.4	35.8	17.9	6.3	25.7	21.7	29.4	32.8	11.1	5.0	23.2	19.0	26.2	34.4	14.7	5.7	24.4						
II (3-1d, 5, 10)	33	81	144	63	17	338	67	140	194	83	12	496	100	221	338	146	29	834						
III (3-1, 4, 6)	12	16	41	38	26	133	5	8	27	28	14	82	17	24	68	66	40	215						
IV (8, 9)	41	84	123	153	132	533	47	88	139	100	69	443	88	172	262	253	201	976						
3-4	5	13	17	10	2	47	7	14	18	7	4	50	12	27	35	17	6	97						
合計	151	279	455	329	200	1414	196	345	484	254	115	1394	347	624	939	583	315	2808						
比率	10.7	19.7	32.2	23.3	14.1	100.0	14.1	24.7	34.7	18.2	8.2	100.0	12.4	22.2	33.4	20.8	11.2	100.0						

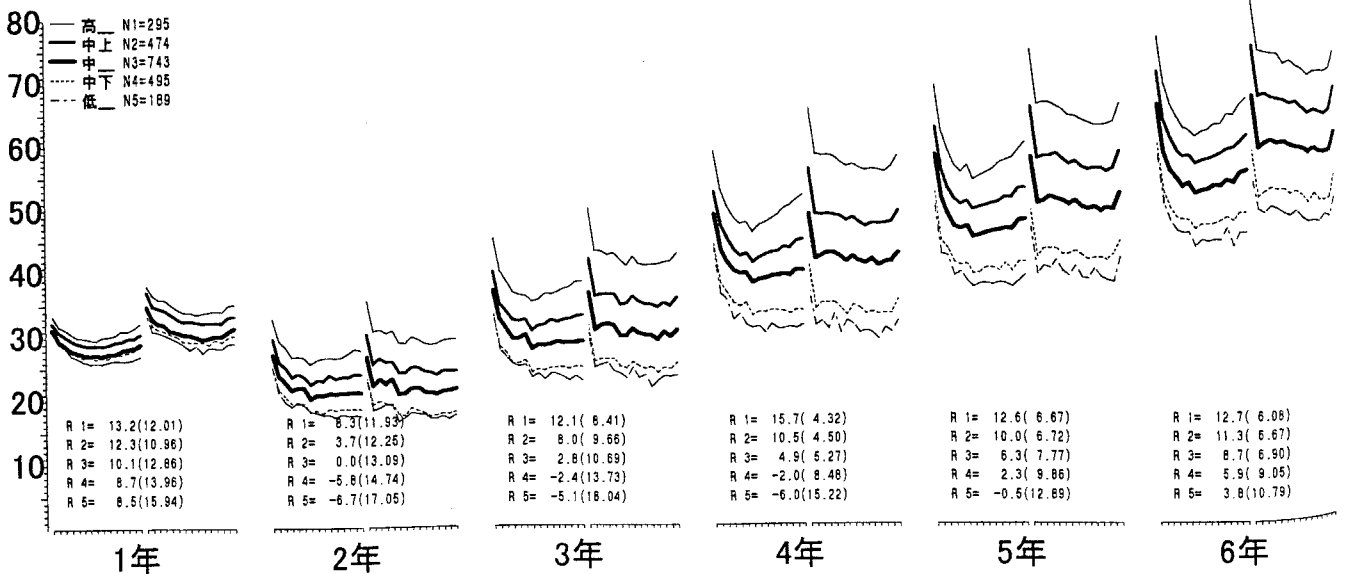

図9-5 5年次基準の平均曲線

6年次健康度分布表

該当人数(%)と平均曲線

精神健康度 人柄類型	男子					合計	女子					合計	合計					合計
	高	中上	中	中下	低		高	中上	中	中下	低		高	中上	中	中下	低	
1 おだやか型	7 14.9	10 21.3	21 44.7	4 8.5	5 10.6	47 3.4	12 23.5	10 19.6	22 43.1	6 11.8	1 2.0	51 3.7	19 19.4	20 20.4	43 43.9	10 10.2	6 6.1	98 3.5
2 気づかい型		2 66.7		1 33.3		3 0.2	1 50.0	1 50.0				2 0.1	1 20.0	3 60.0		1 20.0		5 0.2
3-1 朗らか型	14 15.6	12 13.3	30 33.3	24 26.7	10 11.1	90 6.4	8 12.9	12 19.4	21 33.9	16 25.8	5 8.1	62 4.5	22 14.5	24 15.8	51 33.6	40 26.3	15 9.9	152 5.5
3-1d じっくり型	34 12.8	69 26.0	107 40.4	46 17.4	9 3.4	265 19.0	52 15.3	107 31.5	134 39.4	37 10.9	10 2.9	340 24.7	86 14.2	176 29.1	241 39.8	83 13.7	19 3.1	605 21.8
3-2 温和型	53 20.6	54 21.0	91 35.4	46 17.9	13 5.1	257 18.4	49 22.8	46 21.4	87 40.5	28 13.0	5 2.3	215 15.6	102 21.6	100 21.2	178 37.7	74 15.7	18 3.8	472 17.0
3-4 循環型	13 27.7	10 21.3	18 38.3	5 10.6	1 2.1	47 3.4	6 12.0	17 34.0	18 36.0	7 14.0	2 4.0	50 3.6	19 19.6	27 27.8	36 37.1	12 12.4	3 3.1	97 3.5
4 強気敢行型		1 11.1	5 55.6	2 22.2	1 11.1	9 0.6	1 25.0		1 25.0	1 25.0	1 25.0	4 0.3	1 7.7	1 7.7	6 46.2	3 23.1	2 15.4	13 0.5
5 地道粘り型	5 25.0	8 40.0	5 25.0	2 10.0		20 1.4	20 38.5	20 38.5	8 15.4	4 7.7		52 3.8	25 34.7	28 38.9	13 18.1	6 8.3		72 2.6
6 あっさり実行型	3 9.7	1 3.2	8 25.8	15 48.4	4 12.9	31 2.2	1 6.7	1 6.7	6 40.0	4 26.7	3 20.0	15 1.1	4 8.7	2 4.3	14 30.4	19 41.3	7 15.2	46 1.7
7 内的安定型	20 40.0	20 40.0	9 18.0	1 2.0		50 3.6	23 43.4	21 39.6	9 17.0			53 3.9	43 41.7	41 39.8	18 17.5	1 1.0		103 3.7
8 自己内閉(分裂)型	43 13.4	71 22.2	110 34.4	65 20.3	31 9.7	320 22.9	56 17.5	92 28.8	102 31.9	51 15.9	19 5.9	320 23.3	99 15.5	163 25.5	212 33.1	116 18.1	50 7.8	640 23.1
9 自己発揚(顕示)型	17 8.1	30 14.4	46 22.0	57 27.3	59 28.2	209 15.0	12 10.3	23 19.8	22 19.0	25 21.6	34 29.3	116 8.4	29 8.9	53 16.3	68 20.9	82 25.2	93 28.6	325 11.7
10 粘着型	11 22.4	12 24.5	19 38.8	6 12.2	1 2.0	49 3.5	26 27.1	27 28.1	34 35.4	9 9.4		96 7.0	37 25.5	39 26.9	53 36.6	15 10.3	1 0.7	145 5.2
合計	220	300	469	274	134	1397	267	377	464	188	80	1376	487	677	933	462	214	2773
比率	15.7	21.5	33.6	19.6	9.6	100.0	19.4	27.4	33.7	13.7	5.8	100.0	17.6	24.4	33.6	16.7	7.7	100.0

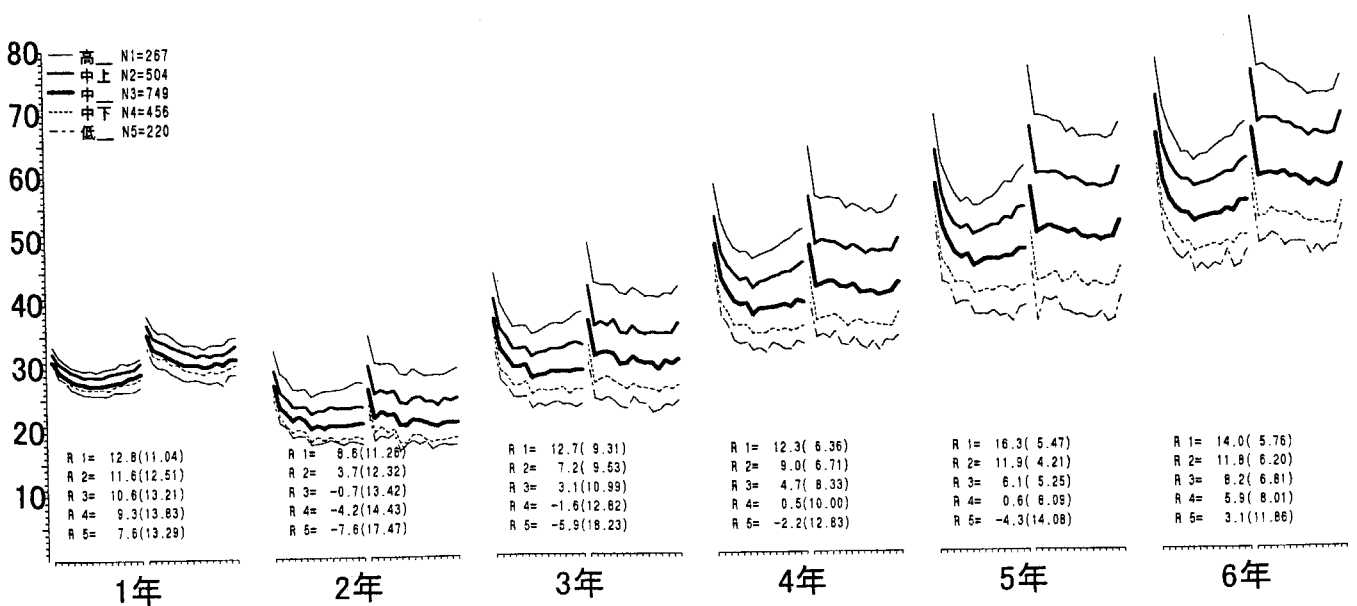
該当人数(%)と平均曲線

精神健康度 類似人柄群	男子					合計	女子					合計	合計					合計
	高	中上	中	中下	低		高	中上	中	中下	低		高	中上	中	中下	低	
I (1, 2, 3-2, 7)	80 22.4	86 24.1	121 33.9	52 14.6	18 5.0	357 25.6	85 26.5	78 24.3	118 36.8	34 10.6	6 1.9	321 23.3	165 24.3	164 24.2	239 35.3	86 12.7	24 3.5	678 24.5
II (3-1d, 5, 10)	50 15.0	89 26.6	131 39.2	54 16.2	10 3.0	334 23.9	98 20.1	154 31.6	176 36.1	50 10.2	10 2.0	488 35.5	148 18.0	243 29.6	307 37.3	104 12.7	20 2.4	822 29.6
III (3-1, 4, 6)	17 13.1	14 10.8	43 33.1	41 31.5	15 11.5	130 9.3	10 12.3	13 16.0	28 34.6	21 25.9	9 11.1	81 5.9	27 12.8	27 12.8	71 33.6	62 29.4	24 11.4	211 7.6
IV (8, 9)	60 11.3	101 19.1	156 29.5	122 23.1	90 17.0	529 37.9	68 15.6	115 26.4	124 28.4	76 17.4	53 12.2	436 31.7	128 13.3	216 22.4	280 29.0	198 20.5	143 14.8	965 34.8
3-4	13 27.7	10 21.3	18 38.3	5 10.6	1 2.1	47 3.4	6 12.0	17 34.0	18 36.0	7 14.0	2 4.0	50 3.6	19 19.6	27 27.8	36 37.1	12 12.4	3 3.1	97 3.5
合計	220	300	469	274	134	1397	267	377	464	188	80	1376	487	677	933	462	214	2773
比率	15.7	21.5	33.6	19.6	9.6	100.0	19.4	27.4	33.7	13.7	5.8	100.0	17.6	24.4	33.6	16.7	7.7	100.0



図9-6 6年次基準の平均曲線

運動優秀児童の性別人柄分布表

該当人数(%)と平均曲線

人柄類型	精神健康度	男子					合計	女子					合計	合計					合計
		高	中上	中	中下	低		高	中上	中	中下	低		高	中上	中	中下	低	
1	おだやか型	1	2	1	3	7	3	1	3	7	4	3	4	3	14	3.6			
		14.3	28.6	14.3	42.9	3.1	42.9	14.3	42.9	4.3	28.6	21.4	28.6	21.4	3.6				
2	こまやか型																		
3-1	ほがらか型	3	2	6	6	1	18	2	3	2	1	2	10	5	5	8	7	3	28
		16.7	11.1	33.3	33.3	5.6	7.9	20.0	30.0	20.0	10.0	20.0	6.1	17.9	17.9	28.6	25.0	10.7	7.1
3-1d	じつくり型	7	15	16	5	2	45	3	11	16	5	3	38	10	26	32	10	5	83
		15.6	33.3	35.6	11.1	4.4	19.7	7.9	28.9	42.1	13.2	7.9	23.2	12.0	31.3	38.6	12.0	6.0	21.2
3-2	なごやか型	13	8	13	8		42	11	5	11	1		28	24	13	24	9		70
		31.0	19.0	31.0	19.0		18.4	39.3	17.9	39.3	3.6		17.1	34.3	18.6	34.3	12.9		17.9
3-4	循環型	5	3	3	1		12	2	3	4			9	7	6	7	1		21
		41.7	25.0	25.0	8.3		5.3	22.2	33.3	44.4			5.5	33.3	28.6	33.3	4.8		5.4
4	したたか型																		
5	しっかり型	1	1		1		3	3					3	1	4		1		6
		33.3	33.3		33.3		1.3	100.0					1.8	16.7	66.7		16.7		1.5
6	さわやか型			1	2		3	1	1		1		3		2	2	1		6
				33.3	66.7		1.3	33.3	33.3		33.3		1.8	16.7	33.3	33.3	16.7		1.5
7	しなやか型	1	3	3			7	3	5				8	4	8	3			15
		14.3	42.9	42.9			3.1	37.5	62.5				4.9	26.7	53.3	20.0			3.8
8	ぼつり型	12	15	16	9	2	54	4	15	10	2	1	32	16	30	26	11	3	86
		22.2	27.8	29.6	16.7	3.7	23.7	12.5	46.9	31.3	6.3	3.1	19.5	18.6	34.9	30.2	12.8	3.5	21.9
9	はでやか型	7	7	7	5	4	30	1	2	2	5	2	12	8	9	9	10	6	42
		23.3	23.3	23.3	16.7	13.3	13.2	8.3	16.7	16.7	41.7	16.7	7.3	19.0	21.4	21.4	23.8	14.3	10.7
10	きっちり型	3		3	1		7	5	3	5	1		14	8	3	8	2		21
		42.9		42.9	14.3		3.1	35.7	21.4	35.7	7.1		8.5	38.1	14.3	38.1	9.5		5.4
	合計	53	56	69	38	12	228	34	52	54	15	9	164	87	108	123	53	21	392
	比率	23.2	24.6	30.3	16.7	5.3	100.0	20.7	31.7	32.9	9.1	5.5	100.0	22.2	27.6	31.4	13.5	5.4	100.0

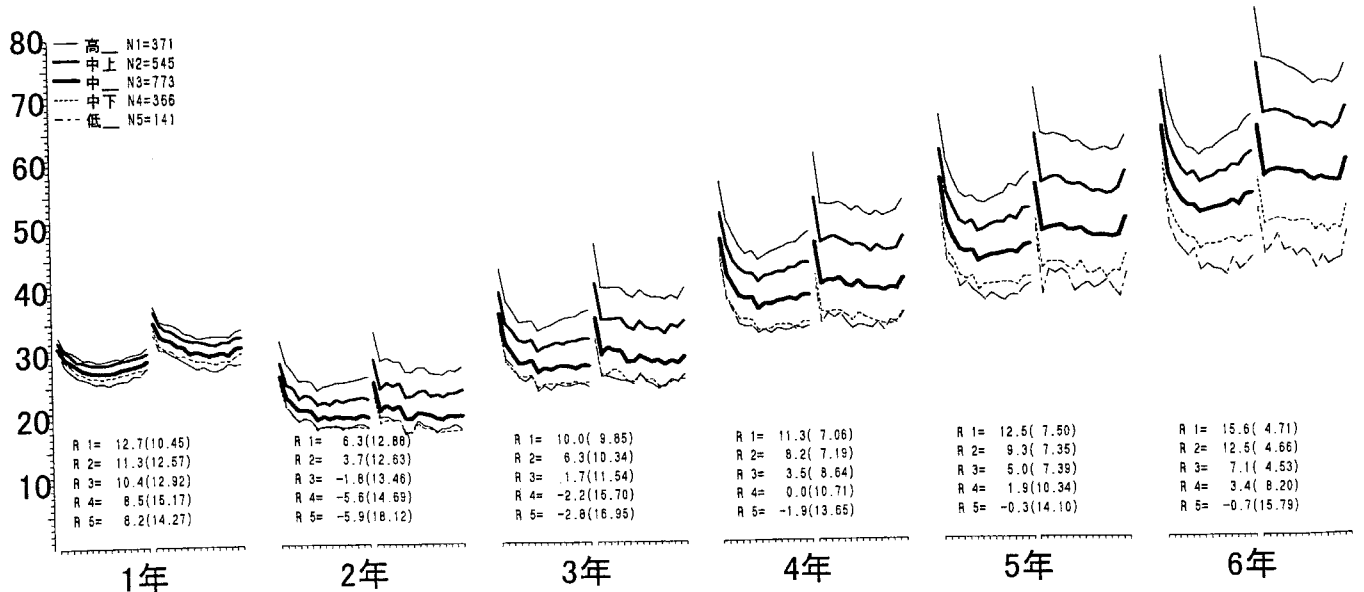
該当人数(%)と平均曲線

類似人柄群	精神健康度	男子					合計	女子					合計	合計					合計
		高	中上	中	中下	低		高	中上	中	中下	低		高	中上	中	中下	低	
I すなおな子	1,2,3-2,7	15	13	17	8	3	56	17	11	14	1		43	32	24	31	9	3	99
		26.8	23.2	30.4	14.3	5.4	24.6	39.5	25.6	32.6	2.3	26.2	32.3	24.2	31.3	9.1	3.0	25.3	
II まじめな子	3-1d,5,10	11	16	19	7	2	55	8	17	21	6	3	55	19	33	40	13	5	110
		20.0	29.1	34.5	12.7	3.6	24.1	14.5	30.9	38.2	10.9	5.5	33.5	17.3	30.0	36.4	11.8	4.5	28.1
III げんきな子	3-1,4,6	3	2	7	8	1	21	2	4	3	1	3	13	5	6	10	9	4	34
		14.3	9.5	33.3	38.1	4.8	9.2	15.4	30.8	23.1	7.7	23.1	7.9	14.7	17.6	29.4	26.5	11.8	8.7
IV とっぴな子	8,9	19	22	23	14	6	84	5	17	12	7	3	44	24	39	35	21	9	128
		22.6	26.2	27.4	16.7	7.1	36.8	11.4	38.6	27.3	15.9	6.8	26.8	18.8	30.5	27.3	16.4	7.0	32.7
V 循環型	3-4	5	3	3	1		12	2	3	4			9	7	6	7	1		21
		41.7	25.0	25.0	8.3		5.3	22.2	33.3	44.4			5.5	33.3	28.6	33.3	4.8		5.4
	合計	53	56	69	38	12	228	34	52	54	15	9	164	87	108	123	53	21	392
	比率	23.2	24.6	30.3	16.7	5.3	100.0	20.7	31.7	32.9	9.1	5.5	100.0	22.2	27.6	31.4	13.5	5.4	100.0



図10-1 運動優秀児の性別平均曲線

運動遅滞児童の性別人柄分布

該当人数(%)と平均曲線

人柄類型	精神健康度	男子					合計	女子					合計	合計					合計
		高	中上	中	中下	低		高	中上	中	中下	低		高	中上	中	中下	低	
1	おだやか型	1	1				2	2	3	1		6	2	1	4	1	8		
		50.0	50.0				1.5	33.3	50.0	16.7		4.3	25.0	12.5	50.0	12.5	2.9		
2	こまやか型																		
3-1	ほがらか型	1	2	3	3		9	3	2	1		6	4	4	4	3	15		
		11.1	22.2	33.3	33.3		6.8	50.0	33.3	16.7		4.3	26.7	26.7	26.7	20.0	5.5		
3-1d	じっくり型	2	3	5	7	1	18	10	10	1	1	23	3	13	15	8	2	41	
		11.1	16.7	27.8	38.9	5.6	13.6	4.3	43.5	43.5	4.3	16.3	7.3	31.7	36.6	19.5	4.9	15.0	
3-2	なごやか型	4	5	12	3	2	26	4	10	3	1	22	8	9	22	6	3	48	
		15.4	19.2	46.2	11.5	7.7	19.7	18.2	45.5	13.6	4.5	15.6	16.7	18.8	45.8	12.5	6.3	17.6	
3-4	循環型	3	2	1			6		2	2		4	3	2	2	3	10		
		50.0	33.3	16.7			4.5		50.0	50.0		2.8	30.0	20.0	20.0	30.0	3.7		
4	したたか型																		
5	しっかり型	1	1				2	1	2	2		5	1	3	3		7		
		50.0	50.0				1.5	20.0	40.0	40.0		3.5	14.3	42.9	42.9		2.6		
6	さわやか型	1		1	5	1	8			1	1	2	1		1	6	2	10	
		12.5		12.5	62.5	12.5	6.1			50.0	50.0	1.4	10.0		10.0	60.0	20.0	3.7	
7	しなやか型							2	1			3	2	1				3	
								66.7	33.3			2.1	66.7	33.3				1.1	
8	ぼつり型	2	5	11	10	8	36	7	8	18	7	46	9	13	29	17	14	82	
		5.6	13.9	30.6	27.8	22.2	27.3	15.2	17.4	39.1	15.2	32.6	11.0	15.9	35.4	20.7	17.1	30.0	
9	はでやか型	1	4	7	7		19	2	3	2	5	15	3	3	7	9	12	34	
		5.3	21.1	36.8	36.8		14.4	20.0	13.3	20.0	13.3	10.6	8.8	8.8	20.6	26.5	35.3	12.5	
10	きっちり型	1	2	3			6	3	1	4	1	9	4	1	6	4		15	
		16.7	33.3	50.0			4.5	33.3	11.1	44.4	11.1	6.4	26.7	6.7	40.0	26.7		5.5	
合計		13	19	39	39	22	132	23	31	54	19	141	36	50	93	58	36	273	
比率		9.8	14.4	29.5	29.5	16.7	100.0	16.3	22.0	38.3	13.5	9.9	100.0	13.2	18.3	34.1	21.2	13.2	100.0

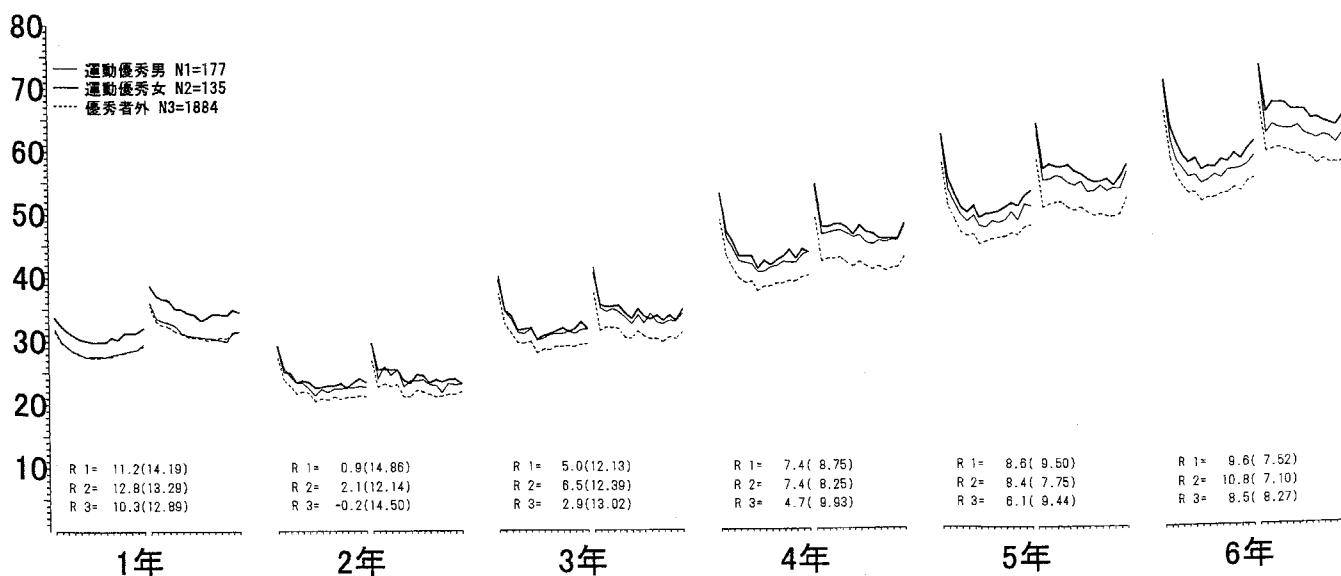
該当人数(%)と平均曲線

類似人柄群	精神健康度	男子					合計	女子					合計	合計					合計
		高	中上	中	中下	低		高	中上	中	中下	低		高	中上	中	中下	低	
I	すなおな子 1,2,3-2,7	4	6	13	3	2	28	8	5	13	4	1	31	12	11	26	7	3	59
		14.3	21.4	46.4	10.7	7.1	21.2	25.8	16.1	41.9	12.9	3.2	22.0	20.3	18.6	44.1	11.9	5.1	21.6
II	まじめな子 3-1d,5,10	3	4	8	10	1	26	5	13	16	2	1	37	8	17	24	12	2	63
		11.5	15.4	30.8	38.5	3.8	19.7	13.5	35.1	43.2	5.4	2.7	26.2	12.7	27.0	38.1	19.0	3.2	23.1
III	げんきな子 3-1,4,6	1	1	3	8	4	17	3	2	2	1	8	1	4	5	10	5	25	
		5.9	5.9	17.6	47.1	23.5	12.9	37.5	25.0	25.0	12.5	5.7	4.0	16.0	20.0	40.0	20.0	9.2	
IV	とっぴな子 8,9	2	6	15	17	15	55	10	10	21	9	11	61	12	16	36	26	26	116
		3.6	10.9	27.3	30.9	27.3	41.7	16.4	16.4	34.4	14.8	18.0	43.3	10.3	13.8	31.0	22.4	22.4	42.5
V	循環型 3-4	3	2	1			6		2	2		4	3	2	2	3		10	
		50.0	33.3	16.7			4.5		50.0	50.0		2.8	30.0	20.0	20.0	30.0		3.7	
合計		13	19	39	39	22	132	23	31	54	19	141	36	50	93	58	36	273	
比率		9.8	14.4	29.5	29.5	16.7	100.0	16.3	22.0	38.3	13.5	9.9	100.0	13.2	18.3	34.1	21.2	13.2	100.0



図10-2 運動遅滞児の性別平均曲線

運動優秀・遅滞児童の人柄分布

該当人数(%)と平均曲線

精神健康度 人柄類型	運動優秀児					合計	運動遅滞児					合計	その他					合計
	高	中上	中	中下	低		高	中上	中	中下	低		高	中上	中	中下	低	
1 おだやか型	4 28.6	3 21.4	4 28.6		3 21.4	14 3.6	2 25.0	1 12.5	4 50.0	1 12.5		8 2.9	13 17.1	16 21.1	35 46.1	9 11.8	3 3.9	76 3.7
2 こまやか型													1 20.0	3 60.0		1 20.0		5 0.2
3-1 ほがらか型	5 17.9	5 17.9	8 28.6	7 25.0	3 10.7	28 7.1		4 26.7	4 26.7	3 20.0		15 5.5	17 15.9	14 13.1	38 35.5	29 27.1	9 8.4	107 5.2
3-1d じっくり型	10 12.0	26 31.3	32 38.6	10 12.0	5 6.0	83 21.2	3 7.3	13 31.7	15 36.6	8 19.5	2 4.9	41 15.0	73 15.5	133 28.2	191 40.5	64 13.6	11 2.3	472 22.8
3-2 なごやか型	24 34.3	13 18.6	24 34.3	9 12.9		70 17.9	8 16.7	9 18.8	22 45.8	6 12.5	3 6.3	48 17.6	70 20.3	75 21.8	129 37.5	58 16.9	12 3.5	344 16.6
3-4 循環型	7 33.3	6 28.6	7 33.3	1 4.8		21 5.4	3 30.0	2 20.0	2 20.0	3 30.0		10 3.7	9 13.6	19 28.8	27 40.9	8 12.1	3 4.5	66 3.2
4 したたか型													1 8.3	1 8.3	6 50.0	2 16.7	2 16.7	12 0.6
5 しっかり型	1 16.7	4 66.7		1 16.7		6 1.5	1 14.3	3 42.9	3 42.9			7 2.6	21 36.8	21 36.8	10 17.5	5 8.8		57 2.8
6 さわやか型		1 16.7	2 33.3	2 33.3	1 16.7	6 1.5	1 10.0		1 10.0	6 60.0	2 20.0	10 3.7	3 10.0	1 3.3	11 36.7	11 36.7	4 13.3	30 1.4
7 しなやか型	4 26.7	8 53.3	3 20.0			15 3.8	2 66.7	1 33.3				3 1.1	37 43.5	32 37.6	15 17.6	1 1.2		85 4.1
8 ぽつり型	16 18.6	30 34.9	26 30.2	11 12.8	3 3.5	86 21.9	9 11.0	13 15.9	29 35.4	17 20.7	14 17.1	82 30.0	74 15.9	120 25.8	154 33.0	86 18.5	32 6.9	466 22.5
9 はでやか型	8 19.0	9 21.4	9 21.4	6 23.8	6 14.3	42 10.7	3 8.8	3 8.8	7 20.6	9 26.5	12 35.3	34 12.5	18 7.3	39 15.9	51 20.8	62 25.3	75 30.6	245 11.8
10 きっちり型	8 38.1	3 14.3	8 38.1	2 9.5		21 5.4	4 26.7	1 6.7	6 40.0	4 26.7		15 5.5	23 21.9	34 32.4	38 36.2	9 8.6	1 1.0	105 5.1
合計	87	108	123	53	21	392	36	50	93	58	36	273	360	508	705	345	152	2070
比率	22.2	27.6	31.4	13.5	5.4	100.0	13.2	18.3	34.1	21.2	13.2	100.0	17.4	24.5	34.1	16.7	7.3	100.0

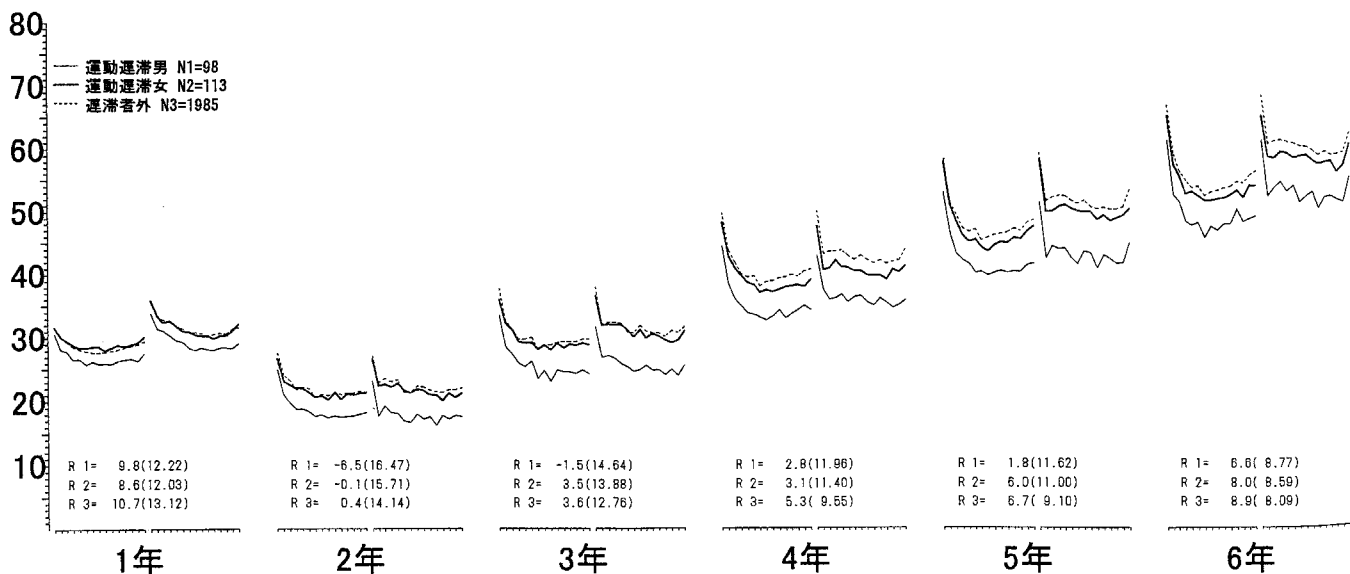
該当人数(%)と平均曲線

精神健康度 類似人柄群	運動優秀児					合計	運動遅滞児					合計	その他					合計
	高	中上	中	中下	低		高	中上	中	中下	低		高	中上	中	中下	低	
I すなおな子 1,2,3-2,7	32 32.3	24 24.2	31 31.3	9 9.1	3 3.0	99 25.3	12 20.3	11 18.6	26 44.1	7 11.9	3 5.1	59 21.6	121 23.7	126 24.7	179 35.1	69 13.5	15 2.9	510 24.6
II まじめな子 3-1d,5,10	19 17.3	33 30.0	40 36.4	13 11.8	5 4.5	110 28.1	8 12.7	17 27.0	24 38.1	12 19.0	2 3.2	63 23.1	117 18.5	188 29.7	239 37.7	78 12.3	12 1.9	634 30.6
III げんきな子 3-1,4,6	5 14.7	6 17.6	10 29.4	9 26.5	4 11.8	34 8.7	1 4.0	4 16.0	5 20.0	10 40.0	5 20.0	25 9.2	21 14.1	16 10.7	55 36.9	42 28.2	15 10.1	149 7.2
IV とっぴな子 8,9	24 18.8	39 30.5	35 27.3	21 16.4	9 7.0	128 32.7	12 10.3	16 13.8	36 31.0	26 22.4	26 22.4	116 42.5	92 12.9	159 22.4	205 28.8	148 20.8	107 15.0	711 34.3
V 循環型 3-4	7 33.3	6 28.6	7 33.3	1 4.8		21 5.4	3 30.0	2 20.0	2 20.0	3 30.0		10 3.7	9 13.6	19 28.8	27 40.9	8 12.1	3 4.5	66 3.2
合計	87	108	123	53	21	392	36	50	93	58	36	273	360	508	705	345	152	2070
比率	22.2	27.6	31.4	13.5	5.4	100.0	13.2	18.3	34.1	21.2	13.2	100.0	17.4	24.5	34.1	16.7	7.3	100.0



図10-6 運動優秀児と遅滞児の学年別平均曲線

身体の大きい子と小さい子の人柄分布表

該当人数(%)と平均曲線

人柄類型	精神健康度	身体の大きな子					合計	身体の小さな子					合計	その他					合計
		高	中上	中	中下	低		高	中上	中	中下	低		高	中上	中	中下	低	
1	おだやか型	3 37.5		5 62.5			8 2.6	3 20.0	3 20.0	2 13.3	5 33.3	2 13.3	15 6.0	13 17.3	17 22.7	36 48.0	5 6.7	4 5.3	75 3.4
2	こまやか型		2 100.0				2 0.6							1 33.3	1 33.3		1 33.3		3 0.1
3-1	ほがらか型	2 16.7	2 16.7	4 33.3	2 16.7	2 16.7	12 3.9	3 23.1	1 7.7	4 30.8	5 38.5		13 5.2	17 13.6	20 16.0	42 33.6	33 26.4	13 10.4	125 5.7
3-1d	じっくり型	12 16.0	29 38.7	26 34.7	6 8.0	2 2.7	75 24.1	8 18.2	10 22.7	14 31.8	10 22.7	2 4.5	44 17.7	66 13.8	133 27.9	198 41.5	66 13.8	14 2.9	477 21.9
3-2	なごやか型	12 22.6	13 24.5	16 30.2	10 18.9	2 3.8	53 17.0	6 15.4	12 30.8	13 33.3	6 15.4	2 5.1	39 15.7	84 22.7	72 19.5	146 39.5	57 15.4	11 3.0	370 17.0
3-4	循環型	3 23.1	5 38.5	2 15.4	2 15.4	1 7.7	13 4.2	1 16.7	1 16.7	2 33.3	2 33.3		6 2.4	15 19.2	21 26.9	32 41.0	8 10.3	2 2.6	78 3.6
4	したたか型			1 100.0			1 0.3							1 9.1	1 9.1	5 45.5	2 18.2	2 18.2	11 0.5
5	しっかり型	3 30.0	5 50.0	1 10.0	1 10.0		10 3.2	3 42.9	1 14.3	3 42.9			7 2.8	17 32.1	22 41.5	9 17.0	5 9.4		53 2.4
6	さわやか型				4 100.0		4 1.3			1 33.3	2 66.7		3 1.2	4 10.3	2 5.1	13 33.3	13 33.3	7 17.9	39 1.8
7	しなやか型	5 50.0	3 30.0	2 20.0			10 3.2	5 50.0	5 50.0				10 4.0	33 39.8	33 39.8	16 19.3	1 1.2		83 3.8
8	ぼつり型	16 20.5	27 34.6	22 28.2	12 15.4	1 1.3	78 25.1	7 10.9	15 23.4	20 31.3	15 23.4	7 10.9	64 25.7	76 15.4	121 24.6	167 33.9	87 17.7	41 8.3	492 22.6
9	はでやか型	6 17.1	6 17.1	5 14.3	9 25.7	9 25.7	35 11.3	1 3.1	3 9.4	5 15.6	9 28.1	14 43.8	32 12.9	22 8.7	42 16.5	57 22.4	63 24.8	70 27.6	254 11.7
10	きっちり型	3 30.0	3 30.0	2 20.0	2 20.0		10 3.2	4 25.0	2 12.5	8 50.0	2 12.5		16 6.4	28 24.3	33 28.7	42 36.5	11 9.6	1 0.9	115 5.3
合計		65	95	86	48	17	311	41	53	72	56	27	249	377	518	763	352	165	2175
比率		20.9	30.5	27.7	15.4	5.5	100.0	16.5	21.3	28.9	22.5	10.8	100.0	17.3	23.8	35.1	16.2	7.6	100.0

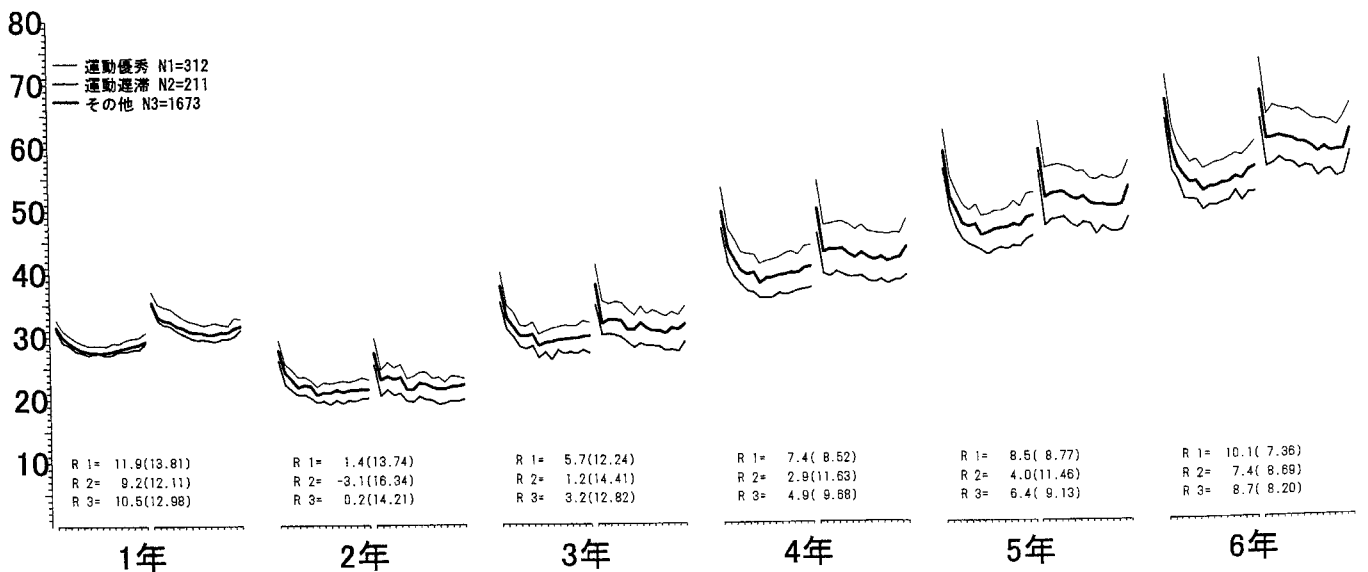
該当人数(%)と平均曲線

類似人柄群	精神健康度	身体の大きな子					合計	身体の小さな子					合計	その他					合計
		高	中上	中	中下	低		高	中上	中	中下	低		高	中上	中	中下	低	
I	すなおな子 1.2,3-2.7	20 27.4	18 24.7	23 31.5	10 13.7	2 2.7	73 23.5	14 21.9	20 31.3	15 23.4	11 17.2	4 6.3	64 25.7	131 24.7	123 23.2	198 37.3	64 12.1	15 2.8	531 24.4
II	まじめな子 3-1d,5,10	18 18.9	37 38.9	29 30.5	9 9.5	2 2.1	95 30.5	15 22.4	13 19.4	25 37.3	12 17.9	2 3.0	67 26.9	111 17.2	188 29.1	249 38.6	82 12.7	15 2.3	645 29.7
III	げんきな子 3-1,4,6	2 11.8	2 11.8	5 29.4	6 35.3	2 11.8	17 5.5	3 18.8	1 6.3	5 31.3	7 43.8		16 6.4	22 12.6	23 13.1	60 34.3	48 27.4	22 12.6	175 8.0
IV	とっぴな子 8,9	22 19.5	33 29.2	27 23.9	21 18.6	10 8.8	113 36.3	8 8.3	18 18.8	25 26.0	24 25.0	21 21.9	96 38.6	98 13.1	163 21.8	224 30.0	150 20.1	111 14.9	746 34.3
V	循環型 3-4	3 23.1	5 38.5	2 15.4	2 15.4	1 7.7	13 4.2	1 16.7	1 16.7	2 33.3	2 33.3		6 2.4	15 19.2	21 26.9	32 41.0	8 10.3	2 2.6	78 3.6
合計		65	95	86	48	17	311	41	53	72	56	27	249	377	518	763	352	165	2175
比率		20.9	30.5	27.7	15.4	5.5	100.0	16.5	21.3	28.9	22.5	10.8	100.0	17.3	23.8	35.1	16.2	7.6	100.0



図11-3 身体の大小における学年別平均曲線



身体の大きな児童の性別人柄分布

該当人数(%)と平均曲線

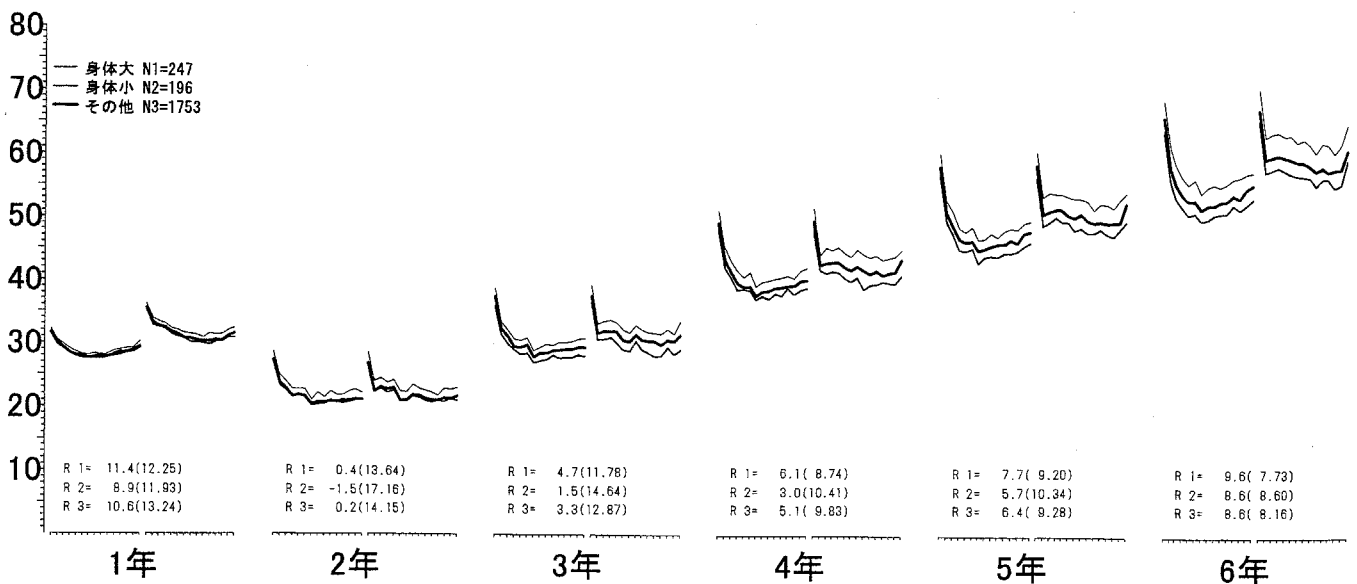
人柄類型	精神健康度					合計	男子					合計	女子					合計
	高	中上	中	中下	低		高	中上	中	中下	低		高	中上	中	中下	低	
1 おだやか型	1		1			2	2		4		6	3		5		8		
	50.0		50.0			1.4	33.3		66.7		3.7	37.5		62.5		2.6		
2 こまやか型		1				1		1		1		2				2		
		100.0				0.7		100.0		0.6		100.0				0.6		
3-1 ほがらか型	1		4	1	2	8	1	2		1	4	2	2	4	2	12		
	12.5		50.0	12.5	25.0	5.4	25.0	50.0	25.0	2.5	16.7	16.7	33.3	16.7	16.7	3.9		
3-1d じっくり型	3	13	12	3	2	33	9	16	14	3	42	12	29	26	6	75		
	9.1	39.4	36.4	9.1	6.1	22.3	21.4	38.1	33.3	7.1	25.8	16.0	38.7	34.7	8.0	24.1		
3-2 なごやか型	6	4	9	6	1	26	6	9	7	4	27	12	13	16	10	53		
	23.1	15.4	34.6	23.1	3.8	17.6	22.2	33.3	25.9	14.8	16.6	22.6	24.5	30.2	18.9	17.0		
3-4 循環型	3		1	1		5		5	1	1	8	3	5	2	2	13		
	60.0		20.0	20.0		3.4		62.5	12.5	12.5	4.9	23.1	38.5	15.4	15.4	4.2		
4 したたか型			1			1								1		1		
			100.0			0.7								100.0		0.3		
5 しっかり型				1		3	5	1			9	3	5	1	1	10		
				100.0		0.7	33.3	55.6	11.1		5.5	30.0	50.0	10.0	10.0	3.2		
6 さわやか型				2		2			2		2			4		4		
				100.0		1.4			100.0		1.2			100.0		1.3		
7 しなやか型	3	1	1			5	2	2	1		5	5	3	2		10		
	60.0	20.0	20.0			3.4	40.0	40.0	20.0		3.1	50.0	30.0	20.0		3.2		
8 ぽつり型	7	15	11	8	1	42	9	12	11	4	36	16	27	22	12	78		
	16.7	35.7	26.2	19.0	2.4	28.4	25.0	33.3	30.6	11.1	22.1	20.5	34.6	28.2	15.4	25.1		
9 はでやか型	4	4	4	5	3	20	2	2	1	4	15	6	6	5	9	35		
	20.0	20.0	20.0	25.0	15.0	13.5	13.3	13.3	6.7	26.7	9.2	17.1	17.1	14.3	25.7	11.3		
10 きっちり型			1	1		2	3	1	1		8	3	3	2	2	10		
			50.0	50.0		1.4	37.5	37.5	12.5	12.5	4.9	30.0	30.0	20.0	20.0	3.2		
合計	28	38	45	28	9	148	37	57	41	20	163	65	95	86	48	311		
比率	18.9	25.7	30.4	18.9	6.1	100.0	22.7	35.0	25.2	12.3	4.9	20.9	30.5	27.7	15.4	5.5		

該当人数(%)と平均曲線

類似人柄群	精神健康度					合計	男子					合計	女子					合計
	高	中上	中	中下	低		高	中上	中	中下	低		高	中上	中	中下	低	
I すなおな子 1.2.3-2.7	10	6	11	6	1	34	10	12	12	4	1	39	20	18	23	10	2	
	29.4	17.6	32.4	17.6	2.9	23.0	25.6	30.8	30.8	10.3	2.6	23.9	27.4	24.7	31.5	13.7	2.7	
II まじめな子 3-1d.5.10	3	13	13	5	2	36	15	24	16	4		59	18	37	29	9	2	
	8.3	36.1	36.1	13.9	5.6	24.3	25.4	40.7	27.1	6.8		36.2	18.9	38.9	30.5	9.5	2.1	
III げんきな子 3-1.4.6	1		5	3	2	11	1	2		3	6	2	2	5	6	2		
	9.1		45.5	27.3	18.2	7.4	16.7	33.3		50.0	3.7	11.8	11.8	29.4	35.3	11.8		
IV とっぴな子 8.9	11	19	15	13	4	62	11	14	12	8	6	51	22	33	27	21	10	
	17.7	30.6	24.2	21.0	6.5	41.9	21.6	27.5	23.5	15.7	11.8	31.3	19.5	29.2	23.9	18.6	8.8	
V 循環型 3-4	3		1	1		5		5	1	1	8	3	5	2	2	1		
	60.0		20.0	20.0		3.4		62.5	12.5	12.5	4.9	23.1	38.5	15.4	15.4	7.7		
合計	28	38	45	28	9	148	37	57	41	20	163	65	95	86	48	311		
比率	18.9	25.7	30.4	18.9	6.1	100.0	22.7	35.0	25.2	12.3	4.9	20.9	30.5	27.7	15.4	5.5		



図11-4 身体の大きな児童の性別学年別平均曲線

身体の小さな児童の性別人柄分布

該当人数(%)と平均曲線

人柄類型	精神健康度	男子					合計	女子					合計	合計					合計
		高	中上	中	中下	低		高	中上	中	中下	低		高	中上	中	中下	低	
1	おだやか型	2 40.0	1 20.0		1 20.0	1 20.0	5 3.7	1 10.0	2 20.0	2 20.0	4 40.0	1 10.0	10 8.7	3 20.0	3 20.0	2 13.3	5 33.3	2 13.3	15 6.0
2	こまやか型																		
3-1	ほがらか型	3 33.3	1 11.1	2 22.2	3 33.3		9 6.7			2 50.0	2 50.0		4 3.5	3 23.1	1 7.7	4 30.8	5 38.5		13 5.2
3-1d	じつくり型	4 20.0	3 15.0	8 40.0	5 25.0		20 14.9	4 16.7	7 29.2	6 25.0	5 20.8	2 8.3	24 20.9	8 18.2	10 22.7	14 31.8	10 22.7	2 4.5	44 17.7
3-2	なごやか型	1 5.3	8 42.1	7 36.8	1 5.3	2 10.5	19 14.2	5 25.0	4 20.0	6 30.0	5 25.0		20 17.4	6 15.4	12 30.8	13 33.3	6 15.4	2 5.1	39 15.7
3-4	循環型			2 100.0			2 1.5	1 25.0	1 25.0		2 50.0		4 3.5	1 16.7	1 16.7	2 33.3	2 33.3		6 2.4
4	したたか型																		
5	しつかり型	1 33.3		2 66.7			3 2.2	2 50.0	1 25.0	1 25.0			4 3.5	3 42.9	1 14.3	3 42.9			7 2.8
6	さわやか型				1 100.0		1 0.7			1 50.0	1 50.0		2 1.7			1 33.3	2 66.7		3 1.2
7	しなやか型	2 33.3	4 66.7				6 4.5	3 75.0	1 25.0				4 3.5	5 50.0	5 50.0				10 4.0
8	ぼつり型	5 13.5	4 10.8	12 32.4	11 29.7	5 13.5	37 27.6	2 7.4	11 40.7	8 29.6	4 14.8	2 7.4	27 23.5	7 10.9	15 23.4	20 31.3	15 23.4	7 10.9	64 25.7
9	はでやか型	1 3.8	2 7.7	5 19.2	7 26.9	11 42.3	26 19.4		1 16.7		2 33.3	3 50.0	6 5.2	1 3.1	3 9.4	5 15.6	9 28.1	14 43.8	32 12.9
10	きっちり型	3 50.0	1 16.7	1 16.7	1 16.7		6 4.5	1 10.0	1 10.0	7 70.0	1 10.0		10 8.7	4 25.0	2 12.5	8 50.0	2 12.5		16 6.4
合計		22	24	39	30	19	134	19	29	33	26	8	115	41	53	72	56	27	249
比率		16.4	17.9	29.1	22.4	14.2	100.0	16.5	25.2	28.7	22.6	7.0	100.0	16.5	21.3	28.9	22.5	10.8	100.0

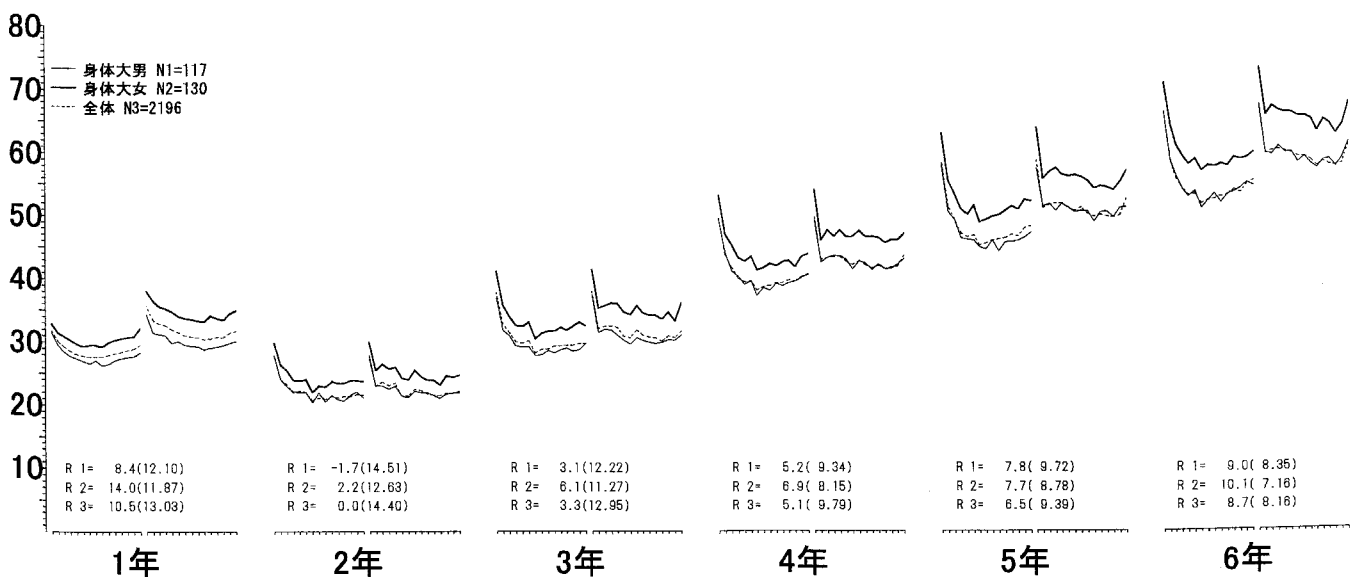
ワカラナクナッタ

該当人数(%)と平均曲線

類似人柄群	精神健康度	男子					合計	女子					合計	合計					合計
		高	中上	中	中下	低		高	中上	中	中下	低		高	中上	中	中下	低	
I	すなおな子 1,2,3-2,7	5 16.7	13 43.3	7 23.3	2 6.7	3 10.0	30 22.4	9 26.5	7 20.6	8 23.5	9 26.5	1 2.9	34 29.6	14 21.9	20 31.3	15 23.4	11 17.2	4 6.3	64 25.7
II	まじめな子 3-1d,5,10	8 27.6	4 13.8	11 37.9	6 20.7		29 21.6	7 18.4	9 23.7	14 36.8	6 15.8	2 5.3	38 33.0	15 22.4	13 19.4	25 37.3	12 17.9	2 3.0	67 26.9
III	げんきな子 3-1,4,6	3 30.0	1 10.0	2 20.0	4 40.0		10 7.5			3 50.0	3 50.0		6 5.2	3 18.8	1 6.3	5 31.3	7 43.8		16 6.4
IV	とっぴな子 8,9	6 9.5	6 9.5	17 27.0	18 28.6	16 25.4	63 47.0	2 6.1	12 36.4	8 24.2	6 18.2	5 15.2	33 28.7	8 8.3	18 18.8	25 26.0	24 25.0	21 21.9	96 38.6
V	循環型 3-4			2 100.0			2 1.5	1 25.0	1 25.0		2 50.0		4 3.5	1 16.7	1 16.7	2 33.3	2 33.3		6 2.4
合計		22	24	39	30	19	134	19	29	33	26	8	115	41	53	72	56	27	249
比率		16.4	17.9	29.1	22.4	14.2	100.0	16.5	25.2	28.7	22.6	7.0	100.0	16.5	21.3	28.9	22.5	10.8	100.0

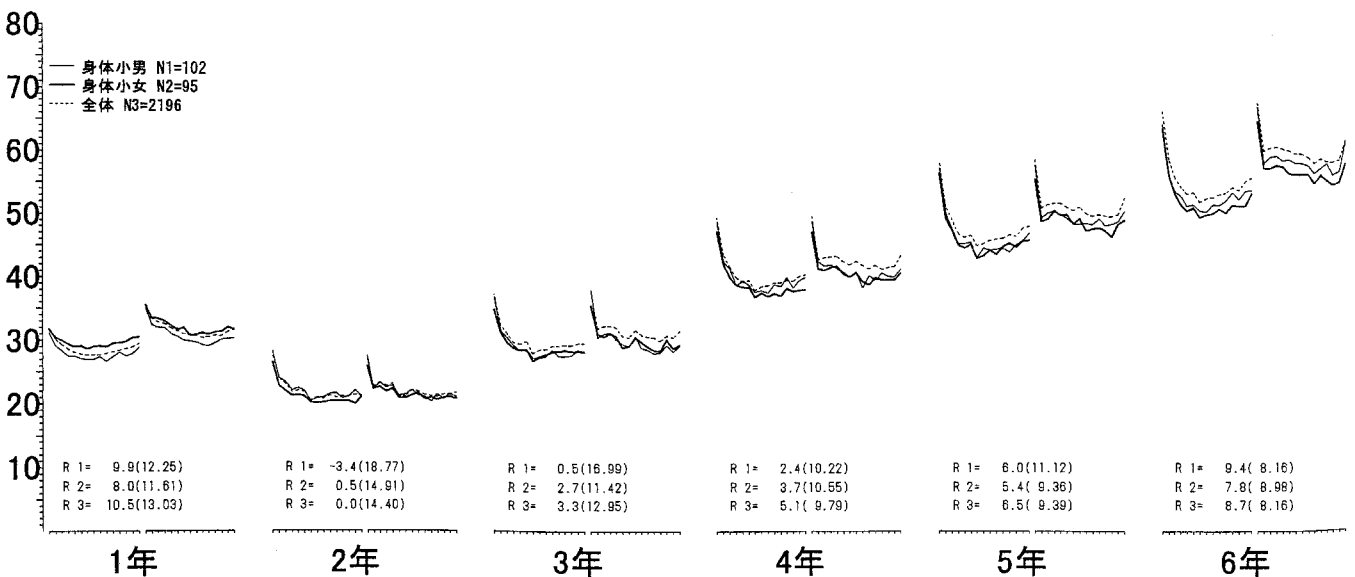

図11-5 身体の小さな児童の性別学年別平均曲線